

CONTENTS

- P2 第13期議員選任**
～2号議員、3号議員が決定～
- P3 公式LINEアカウント開設**
多摩都市モノレール署名活動
- P4 原油価格等高騰対策事業者支援事業**

各種情報

- 町田市からのお知らせ
- メンバーズVoice
- 経営トピックス…緊張のメカニズム ～仕組みを知れば怖くない～
- 町想人(まちそうびと)…▶税理士法人フォース
代表社員／公認会計士・税理士 小林 祐士

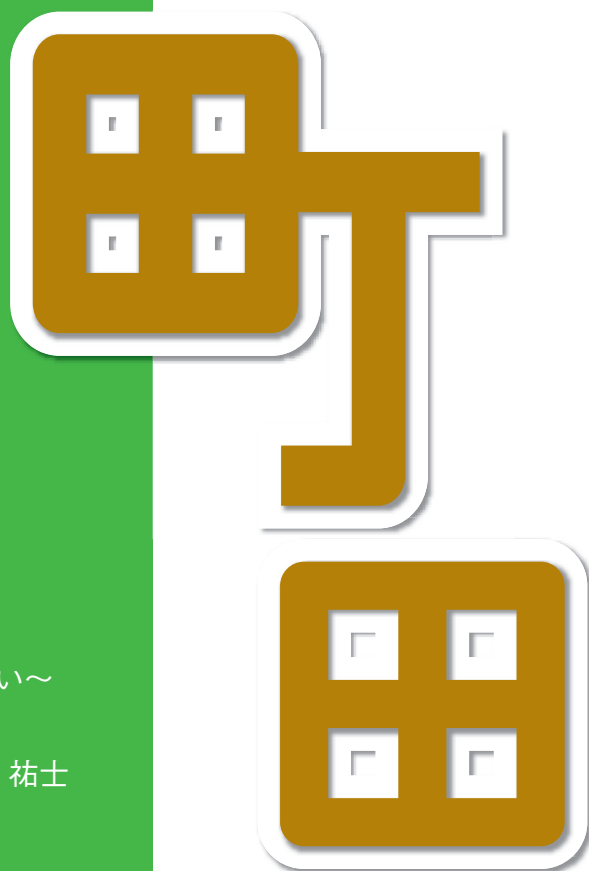

Vol.318

2022 **10**

町田商工会議所
LINE公式アカウント
(10月1日から運用開始)

ー経営に役立つ情報をタイムリーに発信しますー

友だち募集!

<登録方法>

QRコードをスマホなどで読み取って登録

LINEの友達追加からID検索 @machidacci



補助金・助成金等に関する
最新情報は町田商工会議所
ホームページをご覧ください。



<https://www.machida-cci.or.jp>

2号議員(42名) 3号議員(18名)が 決まる

任期

開始日…令和4年11月1日
満了日…令和7年10月31日

8月8日から26日までの間、各分会（商業、金融・士業、不動産業、食品・飲食業、サービス業、工業、建設業）では総会を開催し、2号議員42社を選任、決定した。

また、9月8日に開催した第158回常議員会では3号議員（会頭が常議員会の同意を得て選出した議員）18社が選任された。

これにより、今年11月1日から新たに始まる第13期議員120社のうち60社が確定し、残りの1号議員（会員と特定商工業者が投票によって選挙した議員）60社は10月6日開催の選挙委員会で確定する予定である。

●組織図

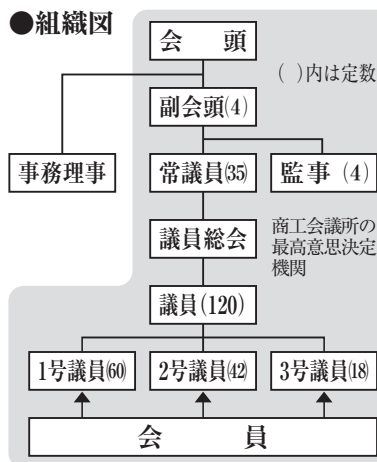

3号議員（18社）

(株)平野屋金物店 [原町田]
野村證券(株) 町田支店 [原町田]
(株)小田急百貨店 町田店 [原町田]
(株)きらぼし銀行 町田支店 [原町田]
(有)山路フード [原町田]
(株)石井工務店 [原町田]
(株)岡直三郎商店 [旭町]
(株)三ノ輪建設 [中町]
(株)横浜銀行 町田支店 [森野]
(有)フロムサーティ [金森東]
(株)三和 [金森]
ホーチキ(株) 町田事業所 [南町田]
(株)ケーユーホールディングス [鶴間]
(株)カイセ工業 [成瀬が丘]
(株)三凌商事 [木曽東]
(有)蔵家 [木曽西]
(株)創建 [木曽西]
荒江紙器(株) [小野路町]

2号議員（42社）

【商業部会】（12社）

(株)マルカワ [原町田]
(株)ふくや [原町田]
(株)さがみや [原町田]
(株)タマパーク [原町田]
(株)ルミネ 町田店 [原町田]
(株)東急百貨店 町田東急ツインズ [原町田]
FUTONTO(株) [原町田]
町田モータース(株) [本町田]
日本宗教用具(株) [金森]
平本商事(株) [金森]
(株)華月 [成瀬]
神奈川東部ヤクルト販売(株) [野津田町]

【金融・士業部会】（6社）

西武信用金庫 町田支店 [原町田]
SMBG日興証券(株) 町田支店 [原町田]
大和証券(株) 町田支店 [原町田]
城南信用金庫 原町田支店 [中町]
東京海上日動火災保険(株) 町田支社 [森野]
町田市農業協同組合 [森野]

【不動産部会】（4社）

公益社団法人 全日本不動産協会
東京都本部 町田支部 [森野]
渋谷興業(株) [森野]
公益社団法人 東京都宅地建物取引業協会
町田支部 [森野]
(有)京南 [木曽東]

【食品・飲食業部会】（4社）

(株)GOOD TIMES [原町田]
(株)町田予防衛生研究所 [原町田]
(株)With 闘牛門 [原町田]
K-FRONTIER(株) [矢部町]

【サービス業部会】（6社）

新宿屋ビル(株) [原町田]
医療法人社団 稲垣耳鼻咽喉科医院 [原町田]
(株)ビックボイス [中町]
学校法人 東京町田学園
町田・デザイン&建築専門学校 [森野]
(有)テニスピア・ジュエ [小山町]
社会福祉法人 竹清会 [小山ヶ丘]

【工業部会】（6社）

(有)サンレックス [金森]
クリエイティブカミヤ(株) [南成瀬]
大浩研熱(株) [金井]
(株)協和精密工業 [常盤町]
(株)和広 [小山ヶ丘]
(株)ジャパンセル [小山ヶ丘]

【建設業部会】（4社）

シー・エイチ・シー・システム(株) [中町]
(株)イーグル建創 [小野路町]
(株)イワワ建設 [能ヶ谷]
(有)アグリゲイトガーデン [根岸]

町田商工会議所 LINE公式アカウントを始めます！

当所では毎月発行している情報誌の他、
ホームページやSNS
(ツイッター、フェイスブック)で
随時情報発信を行っていますが、
国内でも最多のユーザー数・8,900万人を誇る
「LINE」の公式アカウントを開設し、
会員・非会員に問わず事業者役に役立つ情報を
適切かつタイムリーに発信します。

10/1
開始！

【配信内容】(予定)

- ①経営に役立つ情報(補助金、助成事業、セミナー、相談会など)
- ②会員サービスに関する情報(福利厚生事業、講演会、イベントなど)
- ③共催や後援を行う行政機関や関係団体の情報
- ④地域振興に役立つ情報



友だちとして登録をお願いします！

署名集計数

6,148 筆

令和4年8月31日現在



昨年12月に東京都の「多摩都市モノレール町田方面延伸ルート検討委員会」で多摩センター駅から町田駅までの区間についてルートが決定されたことで、次は早期開通に向けて東京都へ働きかけることが重要となっている。そこで、当所では早期開通を求める「20万人署名活動」を今年5月から開始した。これまで、当所まちづくり委員会のメンバーを中心に、イベント出展での署名の呼びかけや、約20の商店会連合会や約200の町内会自治会、そして町田市の協力を得ながら私立高校や大学等への署名協力依頼を行っている。各団体から詳細な説明を求められた場合は、委員メンバーが会議等へ直

多摩都市モノレール 早期開通に向けた 署名活動進捗

都市整備まちづくり委員会 活動報告

接出向く機会もあり、早期開通への熱意を伝えている。
8月31日現在、まだ目標数達成への道のりは長いですが、着実に賛同いただける方の声が集まっています。今後はSNSや動画などWEBからの周知PR強化を施し、1人でも多くの声を集めていきたい。



多摩センター駅から町田駅までの延伸ルート

(注) 駅名称は架空であり実在しません

【署名方法】

- 町田市在住以外の方でも可
- 日本在住外国人、未成年の方も可
- 住所欄は町名まででも可

- ①署名チラシ(当所、市内図書館、市民センター等設置)に記入の上、当所までFAX

- ②下記QRからオンライン署名



署名用
QRコード

▼問い合わせ…町田商工会議所
都市整備まちづくり委員会事務局
TEL 724・6614

町田市原油価格等高騰対策事業者支援事業

1. 事業の背景と目的

総務省が発表した6月の消費者物価指数（東京都区部）は、10か月連続で上昇し、特にエネルギー価格は前年同月比で21.7%上昇するなど、原油高の影響により物価上昇が続いている。

このような中で町田市は、新型コロナウイルス感染症の再拡大や、ウクライナ情勢の長期化に伴う原油価格・物価の更なる高騰の可能性など予断を許さない状況が続くと見込まれることから、原油価格や電気・ガス料金等を含む物価の高騰による影響を受けた市内中小企業者の負担を軽減し、事業継続や経営の安定化を図ることを目的に、国の新型コロナウイルス感染症対応地方創生臨時交付金3億4,429万円を活用して標記の支援事業を立案した。

2. 事業内容

町田商工会議所を補助事業者として、原油価格等高騰の影響を受ける市内中小企業者に対し、事業継続支援及び経営安定のために給付金を交付する事業を実施。事業費の総額は7億1,800万円。

3. 給付金について

- (1) 給付対象者 市内に本店、支店等を置く中小企業者等
- (2) 給付対象費 直近1年間に支払った光熱水費（電気料金、ガス料金、水道料金）及び燃料費（ガソリン・軽油、重油、灯油等）の合計額
- (3) 給付額 給付対象費（直近1年間の光熱水費等）×20%
※ただし、下記の区分に応じた金額（1事業者あたりの上限額は10万円）

| 光 熱 水 費 等 | 給 付 金 額 |
|---------------|---------|
| 5万円以上 10万円未満 | 1万円 |
| 10万円以上 20万円未満 | 2万円 |
| 20万円以上 30万円未満 | 4万円 |
| 30万円以上 40万円未満 | 6万円 |
| 40万円以上 50万円未満 | 8万円 |
| 50万円以上 | 10万円 |

- (4) 申請期間 2022年10月17日(月)～2022年12月16日(金)〔予定〕
- (5) 申請方法 給付金事務局（10月17日開設予定）へ郵送、またはオンラインで申請。事前予約による窓口受付も行います。

令和4年度（2022年度）9月補正予算案として町田市議会で審議されており、内容が修正される場合があります。詳細が決まり次第、本誌やホームページ等でご案内します。

▶問合せ先：[10月14日(金)まで] 当所 総務部 会員サービス課 TEL 722・3594
※10月17日(月)以降は給付金事務局コールセンター（電話番号は決まり次第公表）で対応いたします。

青年部 活動報告

7月25日、当所青年部7月度例会（企画・運営・政策提言委員会）が当所2階会議室にて開催され、青年部メンバー31名が参加した。



稲垣康治政策提言委員長



司会：石毛幸一委員

7月度例会は、「政策提言スタートアップ」YEGが政策提言を行う意義とは」と題し、政策提言についての基礎や、様々な事例を学ぶことで、日々の生活の中から具体的な提言に繋がる「種」を見つけ出すことを目的として、日本商工会議所青年部政策提言委員会の富樫雅道委員長、伊藤祐尚副委員長にご講演いただいた。今回の例会は、講師のWEB参加（ZOOMを利用したハイブリッド形式）と、当日資料のペーパーレス化などデジタル化に対応した形式で実施された。

講演終了後には質疑応答の時間が設けられ、参加者から「政策提言を議論するにあたりテーマをどのように設定するのか」、「メンバー間の情報共有と意見集約の手法について」などの積極的な質問があった。講師からは他単会での事



市川晴久担当副会長

【講演内容（概要）】

政策提言は、①実は、そんなに難しくない、②「提言」すること自体が大事、③提言を「継続すること」が重要という3つの軸の中で、第1部「YEGが政策提言を行う意義・重要性」、第2部「単会での具体的な実践」、第3部「地域・中小企業の未来のために」とそれぞれに分けて、わかりやすく講演いただいた。政策提言活動は経営者にとって学び（スキルアップ）の場になり、地域に対して課題をもち地域愛を醸成することに繋がり、行政との連携の中で新たな交流が生まれるYEGにふさわしい活動であることから、町田YEGでも政策提言を行う意義を感じ取っていただければと締めくくられた。



志保真政策提言副委員長



木田英男政策提言副委員長

例を踏まえた今後の政策提言活動を行うにあたり指針となる回答が示され、メンバーからは「町田市の特徴を対外的に発信したい」、「産学官の連携を図りたい」などの感想が寄せられた。

当日は新型コロナウイルス感染症の拡大により残念ながら懇親会は中止となったが、例会にて講師の熱い事例紹介を真剣に受け止め、今後の町田YEGが行う活動の一助となった。

▼問合せ先…青年部事務局
TEL 724・6614



「町田市ふるさと納税 返礼品相談会」を開催

9月2日、当所2階会議室にて、町田市観光コンベンション協会、城南信用金庫、桜美林学園との共催で「町田市ふるさと納税返礼品相談会」を実施した。

「ふるさと納税」返礼品に登録されれば、全国的に商品を知ってもらえる機会となり、販路拡大の一環として活用できることから当所商業部会では町田市等と協議を重ねてきた。

今回は昨年度より同相談会を実施し

ている城南信用金庫と連携して実施。

最終的には8社が相談会へ参加し、市が返礼品の推薦を委託している町田市観光コンベンション協会より登録基準等の説明が行われ、2024年11月の返礼品登録に向けて調整が続けられる予定。



ふるさと納税返礼品登録相談会の様子

会員事業所との関係を強化 令和4年度 会員事業所訪問を実施

当所では、町田市外及び大型店のテナントを除いた全ての会員事業所を対象に、職員による事業所訪問を行う。

従来、配送していた「経営歳時記カレンダー」を、職員自ら会員事業所にお届けし、あわせて最近の経営状況や経営上で困っていること、当所へのご意見などをヒアリングし、今後の会員サービス事業へ活かすことで会員としての満足度向上を図る。

会員事業所訪問は今年度と来年度、2年にわたって実施し、全3,531事業所を訪問する。令和5年は9月～12月に実施する予定。

【期間】

令和4年10月1日～12月16日

事業所への事前アPOINTは行わず、突然の訪問となりますが、訪問の際には会員事業所の皆様のご協力をお願いいたします。

なお、来年度訪問させていただく事業所につきましては、例年通りカレンダーを配送いたします。

町田市からの

お知らせ

町田市主催オンラインセミナー

「起業・創業に役立つ新たな技術やビジネスモデルを学ぼう！」

近年、AIやブロックチェーン、WEB3やメタバースなど、新しい技術が次々と生まれ、それらを活用した事業も生まれてきました。今回は、それらの技術がどのように生まれ、事業化されてきたのかについて学ぶ、入門編となるセミナーをオンラインで開催します。

◆日時：10月3日(月)午後6時～8時

◆開催方法：オンライン (Zoom開催)

◆定員：40人(申し込み順)

◆講師：穴澤 純一氏 (TOKYO創業ステーションTAMA Startup Hub Tokyoランシエルジュ、株式会社ワンモアCOO/CHRO)

◆申請方法：9月2日(金)正午から28日(水)までに市ホームページにあるイベント申込システム

「イベシス」からお申し込みください。イベシスコード「220902C」く。



▼問合せ先：産業政策課

TEL 724・2129

「町田市×日本弁理士会関東会知財マッチングセミナー」
新事業にチャレンジしたい方必見！「他者との連携や知見活用による新商品・新サービス開発」

「新たな商品を開発したいけれど、どうしたらよいかわからない」といった疑問を抱えていませんか。

この度、新たな事業にチャレンジする事業者や新商品の開発担当の方を対象に、市内事業者の体験談もご紹介しながら、他者との連携や知見を活用して新商品・新サービスを開発する手法を紹介するセミナーを実施します。ぜひご参加ください。

◆日時：10月21日(金)午後3時～4時30分

◆開催方法：オンライン (Zoom開催)

◆定員：20人(申し込み順)

◆申請方法：10月4日(火)正午から19日(水)までに、市ホームページにあるイベント申込システム「イベシス」からお申し込みください。イベシスコ

ード「221004A」

く。

▼問合せ先：産業政策課

TEL 724・3296

3296



原町田中央通り・原町田大通り
社会実験2022

「Machida Weekend STREET」を開催します

町田市と(株)町田まちづくり公社は、賑わいや交流に溢れるまちの実現に向けて、原町田中央通り及び原町田大通りの沿道を活用した社会実験を実施します。

期間中、さまざまなお店やワークショップ等が日替わりで出店します。秋の町田歩きをお楽しみください。ポケットパーク(左記地図参照)は、期間中、平日も休憩スペースとして開放しています。



◆期間：2022年10月8日(土)から2022年11月6日(日)の金・土・日・祝日。

祝日。

◆場所：原町田中央通り、原町田大通り沿い ポケットパーク敷地内

詳細は、下記のQRコードにてご確認ください。



▼問合せ先：地区街づくり課 TEL 724・4266

産業政策課 TEL 724・3296

産業見本市出展事業補助金の申請を受け付けています

各種産業見本市や展示会に出展する際の経費の一部を補助します。

◆補助対象事業：2023年3月31日までに開催される、国内・オンライン・国外の見本市・展示会等への出展

※申請は、国内・オンライン・国外各1回までです。

◆補助対象経費：①出展料、②コンテンツ作成費

◆補助割合：中小企業者Ⅱ1/2、小規模企業者Ⅱ2/3、町田市トライアル発注認定事業者Ⅲ3/4

◆上限金額：対象経費①②合わせて30万円

▼問合せ先：産業政策課 TEL 724・3296

町田市観光コンベンション協会だより

ホームページ <https://machida-guide.or.jp>
所在地 町田市原町田4-10-20
問合せ 事務局 TEL 724・1951
まちの案内所 町田ツーリストギャラリー
TEL 850・9311



お知らせ

「町田時代祭り2022」開催

10月23日(日)「町田時代祭り」の3年ぶりの開催が決定しました。前回は延べ2万6千人の来場がありました。町田の観光資源のひとつとして、市内外から来訪していただけるように、当協会も事務局として発信してまいります。

新型コロナウイルス感染症の状況により中止になる場合もございます。事前に町田市観光ガイド (<https://machida-guide.or.jp/>) をご確認ください。



迫力ある流鏝馬は一見の価値あり

名産品に71品目 認定

「町田市名産品」とは、市民の郷土意識を高めること、市内観光振興および商業の発展に寄与することを目的として、町田市名産品等推奨委員会(学識経験者等で構成)によって認定された商品のことで。第20回町田市認定品を募集したところ、過去最多の応募がありました。

当協会は同委員会の事務局を務め、8月1日に商工会議所で審査会、8月29日に市庁舎で認定証交付式を実施しました。今回は2022年9月〜2025年8月の3年間の認定として、新規認定品15品目を含む71品目が認定されました。まちの案内所 町田ツーリストギャラリーでは、9月1日から新規認定品の一部を新たに取り扱い、新しいパンフレットも配布しています。



全認定品を掲載したパンフレット

「可愛いお花のフルーツサンドを作ろう!ダリアのフォトジェニックツアー」参加者募集

10月16日(日)町田薬師池公園四季彩の杜ダリア園で専門家による園内ガイドツアーでダリアを堪能して、西園のラボ・体験工房で、ダリアの花のようなフルーツサンドを作ります。アートと食欲の秋を堪能できるプレミアムツアーの参加者を募集中です。

時間・料金、申込方法等は「まちだふらっと」(<https://machida-flat.com/>)をご確認ください。



かわいいお花のフルーツサンド

八王子観光コンベンション協会との連携事業でバスツアーを開催します

10月17日(月)「町田で育つ未来の食べ物見学ツアー」は気軽に『自分の趣味や興味』がある分野を満喫したいとい

う方向けに様々な『テーマに特化』した企画です。知ってそうで知らない町田の魅力を再発見しませんか。このバスツアーは八王子観光コンベンション協会との連携事業です。時間・料金、申込方法等は八王子観光コンベンション協会ホームページ (<https://www.hkc.or.jp/one-theme/>) をご確認ください。



まちだシルク農園の見学(メロンの試食付き)



美味しいお食事も付きます

掲載無料!!



メンバーズVoiceのお申込み

<https://www.machida-cci.or.jp/>



～新たなビジネスの場をご提供～ 町田マルイに出店しませんか？

小田急線・JR町田駅に隣接する「町田マルイ・モディ」では、物販・プロモーション・展示・ワークショップなどに活用いただけるスペースをご用意しています。

1日・1坪から、目的や用途に応じてお選びいただけます。法人・個人問いません。

経験豊かなスタッフが人員や什器の手配、店舗運営などをサポートいたします。初めての出店も安心です。

詳細は→のQRコードをご覧ください。



商業施設

町田マルイ・モディ

住 所：原町田6-2-6

電 話：042-728-0101

URL：https://omemie.0101.co.jp/event/spaces?building_ids=22&building_ids=23

営業時間：10:30～20:00

休 日：年内は休まず営業
いたします

担当者：栗原



美味しいパンがそこにある パンを通じて心に豊かさをお届け

欧州のパンを軸として、様々な食材との組み合わせにより、当店独自のバリエーションを展開。

ご家庭での食べ方の提案や、お客様から「こんな食べ方をしているよ!」と教えて頂いたことも含め、食の情報を提供。

命の根源である“食べ物”。身体に良いのはもちろんのこと、『もっと美味しく!もっと楽しく!』をモットーに、地域の皆様に愛されるお店を目指しています。



パン屋

Boulangerie de singes(おさるのぼんや)

住 所：金森東4-2-24

電 話：042-706-9715

e-mail：k.murofushi@muro-shou.com

URL：[instagram.com/boulangerie_de_singes/](https://www.instagram.com/boulangerie_de_singes/)

営業時間：9:00～18:00

(商品無くなり次第終了)

休 日：土日祝

アクセス：横浜線成瀬駅より徒歩15分

担当者：室伏 幸治



履歴書の書き方に不安のある方 いちから学んで自信UP

国会資格キャリアコンサルタントとしてハローワーク&自治体受託女性相談や大学キャリア支援センター等での経験者数名で対応致します。

10月28日(金)13時～『再就職を目指す女性のための無料セミナー&履歴書作成/相談会』

場所：町田商工会議所2階 受付：9/30まで。先着15名です。

(お申込み/お問い合わせは右記アドレスへメールで!)

履歴書を作成してあなたの『魅力を再発見』のお手伝いを致します。

人生100年!対象は20代～70代の女性です。この機会を是非ご利用ください。

コンサルティング

あなたとアンシンサポート

住 所：原町田2-20-4

電 話：090-3819-3490

e-mail：reika.career@gmail.com

営業時間：平日10:00～17:00

(水曜日を除く)

休 日：水・土・日

担当者：吉田 恵子



心と体に揺るぎない自信を お腹痩せならD's-fit!

元プロボクサーがボクシングを取り入れた安全なトレーニングと、自体重メインの筋力トレーニングを、個々に合わせた伴走型のパーソナルトレーニングとして提供します。絶対に身体を変えたい方、ボクシングに興味があるけれどボクシングジムは敷居が高いとお考えの方、運動初心者の方は、ぜひ当ホームページをご覧ください。ご相談又はご体験ください。



パーソナルジム

D's-fit(ディーズフィット)

住 所：原町田3-15-16 サイトービル101

電 話：090-5826-7304

e-mail：info@hara-daisuke.com

URL：<https://hara-daisuke.com/>

営業時間：平日9:00～21:00

土日祝9:00～18:00

休 日：月曜日、金曜日

担当者：原 大輔





セミナー
・イベント



飲食店



サービス・
事業・製品

会員限定!! 掲載無料!!



会員限定!!



ナカメ式下半身ダイエット 2ヶ月8回の整体で下半身痩せ!

2ヶ月8回で【-5キロ 2サイズダウン】を目指すナカメ式ダイエット。ダイエットしても続かない。なかなか下半身が痩せない。すぐリバウンドしてしまう。

今度こそダイエットを成功させたい方へ! 1人1人に合わせて徹底サポートしていきます。20代~70代の方まで来店頂いています。(女性限定 ご妊娠中 授乳中の方はお控え下さい) ★「情報誌を見た!」で初回施術(60分) ¥11,000→¥6,500 (2022年12月末まで)



ダイエット整体

町田下半身ダイエット専門整体サロン

住 所: 原町田2-8-2 IS21 301

電 話: 042-810-2116

e-mail: machida.diet@gmail.com

URL: <https://beauty.hotpepper.jp/kr/slnH000380262/>

営業時間: 9:00~21:00

(最終受付19:30)

休 日: 月曜 木曜日

担当者: 小林 千恵



税務、会計の専門家 最善のアドバイスを提供します!

中小企業庁から「認定支援機関」の認定を受けており、税務、金融(借入れ)及び企業財務(補助金)の専門家として中小企業の身近な相談相手となれます。

国税局・税務署勤務30年の経験から改善点を探り、最善のアドバイスを提供いたします。

個人事業主や社長個人の家計、相続・事業承継、資産活用などのファイナンシャルプランについても対応いたします。



税理士、FP

伊藤賢一税理士事務所

住 所: 金井6-27-18

電 話: 042-860-2245

e-mail: ito.office@ibrain-tax.jp

URL: <https://ibrain-tax.jp/>

営業時間: 平日9:00~17:00

休 日: 土日祝日

(事前連絡で対応可)

担当者: 伊藤 賢一



新型コロナ対策機器は当社へ! 新型コロナ対策機器の紹介

新型コロナウイルス変異株の流行がまだ収束しないところで、換気の重要性が言われています。従来のパーテーションでは空気の流れを妨げているということで、対策に悩まされているところです。

このたび、風にパーテーションの役割をもたせた『風テーション』の紹介です。紫外線で除菌された風により、仕切り効果をもたせ、会話の妨げにもなりません。詳しくはお問い合わせください。



商社

株式会社サンメイツ

住 所: 中町1-4-2

町田新産業創造センター

電 話: 042-816-2828

e-mail: information@san-mates.co.jp



現場作業員を募集中! 内装工事は当社におまかせ!

東京都町田市高ヶ坂に事務所を構え、主に新築内装工事や防音工事をやっています。

正社員社会保険完備! 単身用世帯用の社員寮有!

社員個々の実力が十分発揮でき、年功序列関係なく昇進やスキルアップができます。毎月誕生日会やBBQなど楽しい親睦会を行っております。従業員の家族や友達参加自由です!一緒に楽しく働きましょう!



建築、大工工事

株式会社TRYs

住 所: 高ヶ坂3-13-13-101

電 話: 090-4196-1000

e-mail: team.try.s.office@gmail.com

営業時間: 8:00~18:00 (月~土)

休 日: 日曜

担当者: 和泉

経営トピックス Management Topics



緊張のメカニズム く仕組みを知れば怖くない

町田市経営診断協会 今 澤 尚 久 (中小企業診断士)

●緊張について考える

顧客提案や事業説明のプレゼンテーション、助成金の経営者面接など、誰にでも緊張する場面はあると思います。人前でカラオケを歌うことも苦手、という方もいるでしょう。なぜ、人は緊張するのでしょうか。

動物は「襲われるかもしれない」という危険な状態に陥ると、身を硬くして防衛状態になり、逃げるか・戦うかを判断できるように体の機能を高めま

- ・準備が不足している
- ・完璧主義である
- ・体調が悪い
- ・忘れ物をした
- ・遅刻した

などが考えられます。つまり、「普段以上によく見せたい」「失敗したくない」という自己防衛の気持ち

●緊張しないためのポイント

では、どうしたら良いのでしょうか

か。緊張する要素を書き出してみるとわかりやすいのですが、全部逆にすれば緊張の要素がなくなることがわかります。

- ・準備不足 ↓ 十分に準備する
 - ・完璧主義 ↓ 7割の出来でOK
 - ・体調が悪い ↓ 体調管理する
 - ・忘れ物 ↓ 事前に準備しておく
 - ・遅刻した ↓ 早めに会場入りする
- 自分が緊張する場面を思い浮かべてみてください。「準備不足」であったり「失敗したくない」「良く見せたい」という気持ちがあったりしませんか？次にあげる緊張緩和のポイントをチェックしてみてください。

①準備や練習を怠らない

重要なプレゼンテーションや面接で間違ったり戸惑ったりしないためには十分な準備や事前練習が必要です。資料は何度も推敲して、論理的でわかりやすいか、必要な要素は揃っているか、誤字脱字が無いかを点検しまし

う。また、本番で予想していなかった質問をされると慌ててしまいますので、想定Q&Aを作っておくのも良いですし、可能であればリハーサル練習をしておくのが有効です。

「やり残したことはない」「ここまでするまで準備ができれば安心です。

②完璧主義を捨てる

いつでも100%のパフォーマンスを発揮できる人はいません。ましてやプレゼンテーションや面接などの重要な場面では、7割から8割くらいの実力しか発揮できないことも多いでしょう。「7割のできで十分」と思うだけで、かなり気持ちに余裕ができると思います。

③体調を整える

体調管理も重要な要素です。前日は、いつもより早めに就寝するようにしましょう。神経が高ぶった状態だとなかなか寝付けませんので、就寝前はリラックスできるように工夫します。ゆっくりお風呂に入る、ハーブティーを飲みながら音楽を聴くなど、自分なりにリラックスして過ごせるルーティンを見つけられると良いと思います。

④事前に準備する

忘れ物をしたり、遅刻しそうになるだけで気持ちが焦り、緊張感が高まります。持ち物などは事前に準備をしておき、当日の朝に慌てないようにしておきましょう。会場が普段は行かない場所の場合には、時間にも十分に余裕を持たせて行動しましょう。

⑤ストレッチで脳に酸素を送る

緊張するとどうしても首や肩まわりの筋肉がこわばって脳への血行が悪くなります。首や肩のストレッチを行って筋肉を十分にほぐし、脳への酸素供

給を確保します。時間があれば、外へ出て深呼吸をし、新鮮な空気を吸うのも良いでしょう。



●適度な緊張は集中力を高める

過度な緊張は避けたいのですが、緊張は悪いことばかりではありません。人間は緊張を感じると神経伝達物質を分泌して集中力を高めることができますので、適度な緊張は普段以上のパフォーマンスが発揮できるいい状態なのです。よくアスリートが「いい緊張感の中で最高のプレーができた」とインタビューで答えているのを見たりします。少し緊張を感じたら「集中力が高まるいい状態になってきた」と考えれば良いと思います。

また、これまで一生懸命に頑張ってきたことから、本番に向けて緊張したり不安を感じたりすることもあると思います。ですがそれを過度に心配する必要はありません。

緊張の仕組みを理解した上で十分に対策を行い、これまでの努力に自信を持って本番に臨めば怖くはありません。適度な緊張感がきつと味方をしてくれることでしょう。

新たに7商品を認定

町田市では、市内事業者が開発する、新規性が高く、優れた使用価値を有する商品を認定することで、商品の信用力を高め、事業者の販路開拓を支援することを目的として、2013年度から「町田市トライアル発注認定制度」を実施している。当事業は今年度10年を迎え、2022年度は新たに7事業者・7商品を認定した。これまでの認定件数は、38事業者・51商品となり、節目となる50商品を越えた。

認定期間中は、市が商品を購入する場合、競争入札によらない随意契約が可能となるほか、市が行っている各種補助制度での優遇や、ビジネスアドバイザーの派遣等が受けられる。

また、認定期間終了後も、市のホームページや、認定商品カタログへの掲載をはじめ、市主催イベントへの出展や、町田市名産品などと連携した「まちだのイチオシ」商品としてのPRなど、市は様々な支援を実施する。



8月8日認定書交付式の様子



町田市
トライアル発注
認定制度

MACHIDA CITY TRIAL ORDER
AUTHORIZATION SYSTEM 2022

認定商品の
詳細はこちら→



事業者名 アシオット(株)
商品名 OCR式LPWA自動検針サービス

①



既存の電気・ガス・水道などの機械式メーターに、数値読取用アタッチメントを後付けし、安価に導入できる遠隔検針可能なスマートメータリングシステム。

事業者名 (株)ユニテックス
商品名 USB LTOデータ保存システム [LT80H USB LT08]

②



独自開発した世界唯一のUSB接続LTO装置と自社開発アーカイブソフトウェアの組み合わせにより、重要な大容量データ資産を効率よく、安心・安全に長期保存できるシステム。

事業者名 (株)エッチ・エル・ビー
商品名 拾い出しテンプレート窓1/100

③

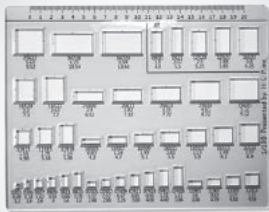

図面上の窓に定規をあてがうだけで、各数値を計測せずに割り出すことが出来る、日本の大手のサッシメーカーの既製品サイズが入った定規。

事業者名 (同)マル文
商品名 志村式計算定規三種

④

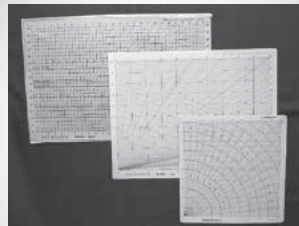

原理原則が凝縮され解答が得られるため、実用性だけでなく教材性を兼ね備えた三角関数定規と掛算割算定規、コピー機での縮小拡大やデザインなどの編集作業等で使用できる縮小拡大定規の三種類の計算定規。

事業者名 (株)TERADA
商品名 常設露出コンセント

⑤



接続された電線を外すボタン（リリースボタン）の上に化粧カバーを被せる2重構造にすることで、ボタンをロックし、感電のリスクを減らした、常設可能な露出コンセントで業界最薄サイズのコンセント。

事業者名 シー・エイチ・シー・システム(株)
商品名 マーベルIoT

⑥



室内の空気に関する各パラメーターを制御機能の付いているセンサー・コントローラーで測定し、遠隔から監視・自動制御を行うことのできるIoTシステム。

事業者名 (株)モビリティワークス
商品名 LSV-2×2

⑦



グリーンスローモビリティ規格に準拠した、後部座席が後方を向いている（可動式で荷台としても使用可）、日本初の公道走行可能な4人乗りの最高速度20km未満の電気自動車。

～東急ハンズ町田店に
商品が並びます！～

9月3日(土)から9月28日(木)まで、東急ハンズ町田店で開催される「まちだローカルマーケット」で、町田市トライアル発注認定商品が販売されています。ぜひお立ち寄りください！

Yuji Kobayashi

税理士法人フォース

代表社員／公認会計士・税理士

小林祐士 (43歳)

町田の未来を想い、人々を支える力 (Force) に



第64回



昭和54年、町田生まれ。大学卒業後、公認会計士の国家資格を取得して都内の大手監査法人に就職。約6年の勤務を経た平成23年、人に寄り添う仕事を志し、父親が運営する税理士法人フォースに入社。令和元年に代表を引き継いだ。地域団体の活動にも精力的で、平成29年には町田青年会議所の理事長を務めた。



税務・会計・相続に関する業務を得意とする税理士法人フォースは、芹ヶ谷公園にほど近い住宅街の一角にある。駐車場完備。

税理士法人フォース
町田市原町田4-21-5
TEL 042-728-5255
HP <http://force-tax.com>

個人の税理士が運営する従来の税理士事務所に加えて、平成13年の法改正で、複数の税理士が所属する「税理士法人」が認可されるようになりました。フォースは、東京税理士会においてその第1号として登録された税理士法人です。公認会計士・税理士の父が約40年前に創設した小林進会計事務所が母体で、法人化してからも町田・相模原を中心に200件以上にのぼるクライアントの皆様のお手伝いをしています。

要するため、できる限りサポートしたいと思っています。また、社会福祉法人や公益法人のような一般企業と異なる会計分野の相談にもお応えできるよう、体制を整えています。

私が会計士を目指したのは、やはり父の影響が大きいですね。最初は都内の大手監査法人に就職し、6年ほど企業の会計監査に携わりましたが、監査の仕事は財務・税務の処理や書類が適正かどうかを確認することが主で、お客様に直接アドバイスする機会は多くありませんでした。そんな中、次第に困っている人に寄り添う仕事をしたいと思うようになり、父が運営する税理士法人フォースに入社したんです。その後は地元のクライアントを支えることに努め、令和元年には代表の職を引

き継ぎました。何よりもお客様の要望にダイレクトにお応えできるのが嬉しくて、やりがいを感じています。

一方で、多様な案件に対応し、多角的にサポートするためには、人とのつながりを強化することも大事です。というのも、税務においては司法書士や社会保険労務士、弁護士などとの協力や連携が必要な場面もあり、各分野の専門家とのネットワークを築くことが重要なんです。そのためにも地域の経済活動に積極的に関わり、さまざまな業種の方々と交流することを心がけています。平成29年には町田青年会議所の理事長を務めさせていただき、同世代の経営者たちと一緒に町田の未来を考えて行動する、という貴重な経験もさせていただきました。私にとって町田は仕事場であり、生活の場です。自分の生活圏で、街の変化や人々の暮らしを感じながら働けるのは素晴らしいことです。今後は地域の皆様としっかりコミュニケーションをとりながら、柔軟性を持って成長していきたいと思っています。

ETCコスト削減

サービスのご案内

―東名高速・新東名・中央道の
高速料金が最大40%割引―

当所では、会員事業所限定で「ETCコスト削減サービス」を行っています。
このサービスは、協同組合東京ハイウェイセンターへ加入してETCコーポレートカードを利用することで、利用料に応じてNEXCOの高速道路では最大40%の割引、首都高速道路では最大20%の割引、ETC2.0を搭載している車両であれば圏央道でも割引になり、経費の削減が実現できます。

なお、第三京浜や横浜横須賀道路、小田原厚木道路などは割引対象外となりますが、通常のETCとして利用可能です。

コーポレートカードは、法人名義の車両、事業用の車両であれば、1枚あたり年間617円の手数料で発行でき、1車両につき、その車両専用のカード1枚となります。

日頃の利用状況から削減の効果があるか試算を行い、その結果からご検討いただけますので、ぜひお問合せください。

▼問合せ先・（株）リミックスポイント

「本サービス提携先」

TEL 03・6303・0290

当所 会員サービス課

TEL 722・3594

節電対策および

アクションプランの

対応について

当所では、政府の節電要請や各種管理費上昇への対応として、日々のサービス提供や防犯水準を落とすことなく、今夏から4つのアクションプランに取り組んでいる。

1. アクションプラン1（電気）
①エアコンの設定温度の設定。（夏場28℃、冬場20℃を目安とする。）

②館内照明の引き。

③離席時、未使用時のこまめな電源OFFの徹底。

④生産性向上を意識して、業務時間内の効率化を図る。

2. アクションプラン2（廃棄物）

①両面コピーや裏紙、使用済み封筒の活用で紙の無駄遣いを減らす。

②事業のチラシ発注も最小限にする。

3. アクションプラン3（水道）

①歯磨き時にコップの使用を推奨する。

②お弁当箱等洗浄時の節水。※ポスターや貼り紙の設置。

4. アクションプラン4（ガソリン）

①急発進・急停車をしないよう意識する。

②不要なアイドリングはやめる。

一人ひとりの意識と行動が地球環境を救う、消費社会を生きる私たちが今日からできることを始めています。

漢字詰めクロスワードパズル

（ルール）

・リストから漢字を選び、空いたマスに埋めてクロスワードを完成させましょう。

・ひとつの文字は1回しか使えません。

・最後に、A～Cのマスに入る漢字でできる三字熟語を答え教えてください。

解答は14ページ

| | | | | |
|---|---|---|---|---|
| 関 | 天 | 楽 | 望 | 音 |
| 芋 | 機 | 蓄 | 煮 | 政 |
| 鈴 | 家 | 防 | 限 | 会 |
| 符 | | | | |

答：

問題

| | | | | | |
|---|---|---|---|---|---|
| 無 | | 備 | | 待 | |
| | | | A | | |
| 大 | | | | | |
| | 税 | | | | 虫 |
| 娛 | | 治 | 部 | | |
| B | | | | C | 議 |



町田商工会議所パソコン教室

簿記検定試験2・3級

ネット試験 随時受験可能！

リテールマーケティング（販売士）検定試験1～3級

対策講座の
受講も可能！

町田教室

町田市原町田3-3-22
町田商工会議所2階

☎ 042-724-1741

多摩境教室

町田市小山ヶ丘2-2-5-8
まちだテクノパーク センタービル3階

☎ 042-794-8911

cheering 応援します!! new member 新しい会員

●新入会員の紹介 ご加入いただきありがとうございました。〔第156回常議員会で承認された方々です〕（順不同 敬称略）

| 事業所名 | 所在地(住所) | 業種 |
|--------------|---------|-----------------------|
| 相原町工房 | 相原町 | タイル工事 |
| (有)キゴウラボ | 本町田 | ウェブコンサルティング |
| あすか | 森野 | 投資業・不動産大家・管理業・代行業 |
| 小西 宏和 | 多摩市愛宕 | 生命保険の販売 |
| ヘアーハウスエッグ | 木曽東 | 美容業 |
| SKプロジェクト | 森野 | 広告パンフレット、研修資料の企画制作請負業 |
| ヘアメイク リヴァージュ | 野津田町 | 美容業一般 |
| (株)T's ART | 成瀬が丘 | 看板製作、施工 |
| TRUNK MARK | 金井 | 建築業 |
| (株)ウインズファースト | 鶴間 | 住宅設備卸売、小売 |
| 平井 真介 | 高ヶ坂 | グラフィックデザイン、販促物制作 |
| 森本 未由来 | 南大谷 | 映像制作 |
| 長岡物産 | 上小山田町 | 物販事業 |
| Cozy | 山崎町 | 小顔美容整体スクール |
| 平山 貴子 | 横浜市瀬谷区 | エステティック業 |



秋の共済制度 キャンペーン

町田商工会議所では、会員事業所の福利厚生制度の充実や、経営者の皆様の事業保障のための各種共済制度のご案内のため、10月3日(月)から11月30日(水)まで「秋の共済制度キャンペーン」を実施いたします。

期間中はアクサ生命保険(株)推進員及び当所職員が、事業所を訪問でさせていただきますので、よろしくお願いいたします。

また、キャンペーン期間中にご契約をいただいた事業所には、粗品をプレゼントしております。ぜひこの機会にご検討ください。

福川印刷株式会社 町田市忠生3-6-5

チラシ・パンフレット など

こんな事ありませんか?
内容を変更したいのに
まだたくさん残っている...



修正シールで対応
やむを得ず捨ててしまう

**これからは
必要部数のみ!
小部数大歓迎!
常に最新の情報を!**

TEL 042-791-2411 FAX 042-789-7313

**当所FAX番号の
押し間違えにご注意を!**

会議の出欠席連絡、セミナーや福利厚生事業の申込み等、当所FAX番号の押し間違えが多く発生しています。
ご注意の上、送信してください。

FAX 042-729-2747

| 13P クロスワードパズル 解答 | | | | | |
|------------------|---|---|---|---|---|
| 無 | 防 | 備 | | 待 | 望 |
| 限 | | 蓄 | 音 | 機 | |
| 大 | 関 | | 符 | | 鈴 |
| | 税 | 政 | | 芋 | 虫 |
| 娛 | | 治 | 部 | 煮 | |
| 楽 | 天 | 家 | | 会 | 議 |

答：音楽会

10月経営専門相談のご案内

| 相談項目 | 相談員 | 日時 | 相談内容例 |
|--------------|---------------------|---|--|
| 経営全般・各種融資・創業 | 経営指導員 | 毎日 9:00~17:00 (土曜・日曜・祝日を除く) | ○経営全般・各種融資制度・創業など |
| 第二創業(経営革新) | | | ○経営革新 |
| 事業承継 | 多摩ビジネスサポートセンター | | ○経営者の皆様の「円滑な事業と雇用のバトンタッチ」をお手伝い |
| 金融 | 日本政策金融公庫 | 10月17日(月) 13:00~16:00 (予約制) | ○設備資金や運転資金の借り入れ ○借り替えや条件変更などについての相談 |
| | 東京信用保証協会(創業アシストプラザ) | 10月19日(水) 13:00~16:00 (予約制) | ○創業融資などについての相談 |
| 法律 | 弁護士 | 10月13日(木) 9:00~11:30 ※事前予約制とし、相談時間はお1人様30分程度とさせていただきます。その他応相談。 | ○業務委託をめぐるトラブル問題 ○取引上のトラブル・債権回収に伴うトラブルなど ○フランチャイズ契約をめぐるトラブル ○不動産取引をめぐるトラブル |
| 税務・会計 | 税理士 | ※お申込をいただいた後、日程を調整した上で実施いたします。 | ○経理、事業承継、法人税・所得税・相続税など |
| 労務・年金 | 社会保険労務士 | | ○就業規則、退職手続き、労働保険(労働災害・雇用保険)、年金など |
| 登記 | 司法書士 | | ○不動産や会社・法人の登記など |
| 許可認可 | 行政書士 | | ○建設業の許可など各種申請書類の作成など |
| 特許・商標・意匠 | 弁理士 | | ○発明・特許・商標などの産業財産権に関する取得運用 |
| インボイス制度・消費税 | 税理士 | 10月18日(火) 10:00~16:30 (予約制) | ○インボイス制度や消費税に関する相談 |
| IT | 中小企業診断士 | 10月21日(金) 9:30~16:30 (予約制) | ○ITやデジタルに係る経営相談 |

●会場は、当所1階相談室となります。●相談ご希望の方は、企業支援部 Tel 724・6614までお気軽にご連絡下さい。

商工会議所

2022年8月 L O B O 調査

業況D1は、物価高と感染拡大で半年ぶりの悪化。先行きは、感染沈静化を見通せず、厳しい見方

全産業合計の業況D1は、▲21・0(前月比▲3・2ポイント)。感染拡大の継続に猛暑や大雨が重なり、帰省や旅行、会食等を控える動きが見られ、飲食・宿泊業などのサービス業や百貨店などの小売業で業況が悪化。小売業・サービス業からの引き合いが減少した卸売業も業況が悪化した。半導体等の部品供給不足が継続する製造業も業況が悪化した。堅調な民間工事に下支えされた建設業では業況が改善するも、資材や燃料価格の高止まりによる負担増が続く、力強さを欠いている。資源・原材料価格の高騰や円安によるコスト負担増が継続する中、物価高による消費マインドの低下や、感染拡大の継続、猛暑・大雨による外出控えにより、中小企業の業況は、半年ぶりの悪化となった。

商工会議所 L O B O 調査(早期景気観測)は、各地商工会議所のネットワークを活用し、地域や中小企業が「肌で感じる足元の景況感」や「直面する経営課題」(採用、設備投資、賃金動向等)を全国ベースで毎月調査し、その結果を集計・公表しています。最新の調査結果は、ホームページでご確認ください。
<https://cci-lobo.jcci.or.jp/>

街の掃除屋さん

お掃除の事ならお任せください

- ✓アパート・マンション定期清掃
- ✓駐車場巡回清掃
- ✓空き室清掃
- ✓ハウスクリーニング
- ✓簡単な剪定、草刈…etc



(株)クリーンサポートサービス

町田市成瀬7-5-13

TEL 042-850-6495 FAX 042-850-6496

受注件数ナンバー1・業界最安値

消防設備点検は当社におまかせ!

【業務内容】

消防設備保守点検・防火対象物点検
防災管理点検 他

消防設備に関してご困り事がございましたら、是非ご連絡下さい。



消防設備メンテ企画

町田市本町田3017-19

TEL 080-4364-6996



東京都内の経営者のみなさまへ

東京都「中小企業活力向上プロジェクトアドバンス」

利用
無料

経営分析 & 継続サポートで 会社を、お店を、 もっと元気に!!

新たな販路を
開拓したい

工場・店舗の
生産性を
向上させたい

人材を
確保・定着
させたい

CHECK

UP!

POINT 1 経営分析で現状を的確に把握

- 中小企業診断士が企業訪問しヒアリング
- 貴社の強み、弱み、今後の課題を的確にまとめた「経営分析報告書」を提供



POINT 2 課題解決に向けた継続的サポート

- 課題に適した各種専門家を貴社に派遣
- 商工会議所の経営指導員が継続的にフォロー



アシストコース 専門家を派遣し課題解決を支援。(最大9回まで)
中長期的な「事業計画」策定支援も行います。

アドバンスコース アシストコースの支援を受けて「事業計画」を
策定した企業等の計画実行・見直しを専門家が
支援します。

[支援イメージ]

課題整理 >>> 計画策定 >>> 実行支援

※専門家派遣は予算に限りがございますので、ご希望に添えない場合もございます。

<https://keieiryoku.jp>

活力向上

検索

今すぐアクセス!



町田商工会議所

住所: 〒194-0013 東京都町田市原町田3-3-22
TEL: 042-724-6614 FAX: 042-729-2747

東京都内中小企業支援機関(東京都産業労働局・東京都中小企業振興公社・東京都中小企業団体中央会・東京都中小企業診断士協会・東京都商工会連合会・東京都商工会議所連合会)は、東京の中小企業の経営基盤強化をサポートするため、「中小企業活力向上プロジェクトアドバンス」を推進しています。