

CONTENTS

P2 創立35周年記念事業実行委員会の設置

P3 「新入会員交流会」盛況に開催
新任常議員紹介・職務執行者変更

P5 支部活動報告

各種情報

- 町田市からのお知らせ
- 町田市観光コンベンション協会だより
- メンバーズVoice
- 町想人(まちそうびと) …▶町田コンディショニングジム健介
代表 畑中健佑
- 経営トピックス…集客・リピート倍増! シズル写真撮影のヒケツ

FC町田ゼルビア

J2優勝、悲願のJ1昇格決定!



©FCMZ

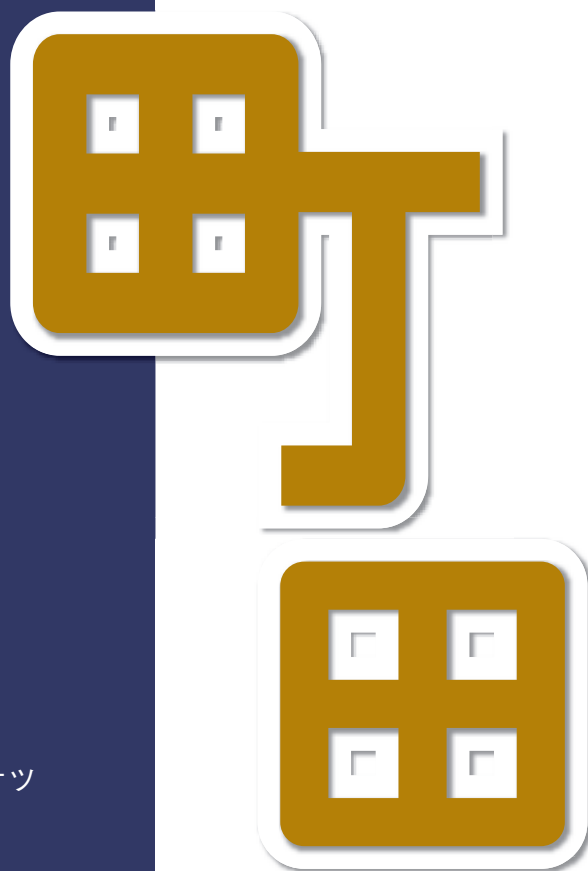

Vol.332

2023 12

町田商工会議所
公式LINEアカウント

登録はコチラから!



「つなぐ組織力」の強化を目指し

創立35周年に向けてスタート

来年（令和6年）6月1日に創立35周年の説目を迎える当所は、特別委員会「創立35周年記念事業実行委員会」（実行委員長：清水 祐侍氏・当所副会長）を設置した。

本実行委員会は、当所組織財政委員長・産業政策委員長と当所7部会・6支部及び女性会・青年部から推薦され

た総勢20名の委員で構成され、記念事業について協議、検討を行う。設置により去る11月2日に第1回実行委員会が開催され澤井会頭より、委員の委嘱が行われた。瀧澤委員と竹内委員が副実行委員長に選任され、記念事業の企画・実施に向けてスタートを切った。

創立35周年記念事業実行委員会名簿

(敬称略・順不同)

役職	氏名	事業所名	推薦組織
実行委員長	清水 祐 侍	(株)竹梅	企画事業委員会担当副会長
副実行委員長	瀧澤 幸 司	(株)マルビシ	組織財政委員長
同	竹内 健	(株)パブリック商会	産業政策委員長
実行委員	市川 晴 久	いちかわライスビジネス(株)	商業部会副部会長
同	梅澤 英 志	税理士・行政書士・司法書士梅澤事務所	金融・土業部会副部会長
同	園田 鉄 司	新光商事(株)	不動産部会副部会長
同	岩室 能 力	DEN(株)	食品・飲食業部会役員
同	若林 章 喜	(株)協栄スイミングクラブ町田	サービス業部会役員
同	深澤 篤	(株)ジャパンセル	工業部会副部会長
同	平本 勝 人	(株)平野屋金物店	建設業部会役員
同	坂田 幸 則	(株)中野屋本店	町田中央支部役員
同	久住 博 隆	行政書士くすみ法務事務所	町田支部役員
同	木目田 淳	(有)しんざかや	南支部副支部長
同	綾野 光 紘	(株)A.I.FACTORY	忠生支部役員
同	鈴木 成 彦	(株)イワヲ建設	鶴川支部副支部長
同	高井 大 輔	(特非)ブランズ	堺支部副支部長
同	一木 祐 子	ひとみウェブ	女性会理事
同	森 裕 子	MARON	女性会会員
同	鍵谷 直 樹	(株)和広	青年部副会長
同	宮島 敬 子	アトリエパレス	青年部会員



町田私の好きなお店大賞

since 2005



「キラリ☆私の好きなお店大賞2023」投票受付中!



「キラリ☆町田私の好きなお店大賞」の候補店を募集しています。この賞は、市内商業の活性化と地域経済の発展を図ることを目的に、個性ある魅力的な店づくりを意欲的に取り組んでいるお店を、町田商工会議所が表彰しているものです。本年度の受賞店候補をHPまたは、FAX、はがき、WEBにて受付しています。投票いただいた方の中から抽選で「お店大賞過去受賞」で使える1万円分の商品券を20名様に差し上げます。皆様の投票をお待ちしています。



<http://www.machida-cci.or.jp/omisetaisho/2022/announce.html>

投票フォームへ

4年ぶりに開催!

56名が参加し盛況に幕を閉じる

当所では、10月10日に当所2階会議室で、新入会員交流会(2部制)を56名の参加者で開催した。

【第1部】

当所事業説明と自社PRの場として設けられ、はじめに当事業を企画した組織財政委員会の瀧澤委員長による挨拶でスタートし、続いて澤井会頭から挨拶を頂戴した。その後、職員が商工会議所事業の説明を行い、商工会議所の活用方法(経営相談・人脈作り・従業員の福利厚生環境の充実など)について改めて説明し、会員としてのメリットを伝えた。そして、1社30秒ずつでマイクを順番に回し、参加者全員による自社PRを行った。自社の経営、事業に自信を持って話されている事業者が多かった。



挨拶をする瀧澤委員



名刺交換、情報共有の場として盛り上がった第2部

【第2部】

第2部では、当委員会担当副会頭の杉浦副会頭の挨拶の後、川島副委員長の乾杯でスタートした。

積極的に名刺交換、情報共有する事業者の姿が見られ、久しぶりの対面で自由に懇親を深められる環境が設けられたことで、活発な交流が図られた。

今後、この新入会員交流会がきっかけでビジネスに繋がるパートナー探しや異業種との情報収集の場として定着していくことを願って、当所では継続して会員へのサポートを行っていききたい。

常議員を選任する

臨時議員総会を開催

常議員に人事異動があり、来年3月の通常議員総会の開催まで長らく常議員が欠員になってしまいうことから、第163回常議員会(9月14日開催)の承認を得て、「令和5年度臨時議員総会」を10月5日に開催した。議員総会出席者を制限した形で開催し、正副会頭、専務理事の他、出席者1名、委任状提出者104名の合計105名で、当所定款で定めた総議員120名の1/3以上に達して成立し、出席者全員の拍手によって丸尾 宗史氏が新たな常議員として選任された。

新任常議員のご紹介

臨時議員総会で常議員が選任されました。任期は令和7年10月31日までです。

・野村證券(株)町田支店(3号議員)



(新)支店長
丸尾 宗史 氏

議員の職務執行者変更について

2号議員について職務執行者の変更がありました。

・西武信用金庫 町田支店
(新)支店長 高野 俊造 氏

FC町田ゼルビア 2023年J2リーグ優勝

悲願のJ1リーグ昇格決定!

FC町田ゼルビアは、今シーズン第10節の大分トリニータ戦(4月16日開催)以降、首位を明け渡すことなく順調に勝ち点を積み上げてきた。10月22日、アウェイゲームで行われたロアッソ熊本戦で勝利して2位以上が確定し、見事にJ1リーグへの昇格を決めた。その後、10月28日には他チームの結果によりJ2リーグの優勝が決定し、翌日、町田GIONスタジアムで行われたツエーゲン金沢戦では優勝のセレモニーが華々しく行われ、会場内は大きな歓喜で沸いた。

商工会議所会館に応援幕を掲出!

当所では、FC町田ゼルビアのJ2優勝・J1昇格を記念して、商工会議所会館の壁面に大型の応援幕を掲出した。ゼルビアカラーのブルーを基調に、エンブレムとマスコット「ゼルビー」をあしらひ、来季最高位のJ1で戦うチームにエールを捧げている。今後のゼルビアの活躍に期待を込めて、地域全体で応援の気運を高めていきたい。



MachiBiz2023

「プロスポーツが地域に与える経済効果」を開催

10月16日、レンブラントホテル東京町田にて、MachiBiz2023「プロスポーツが地域に与える経済効果」を開催した。

MachiBizは、若手経営者・後継者を町田市の将来を担う人材として育成するため、地域経済を担う青年世代三団体（町田商工会議所青年部・町田法人会青年部会・町田青年会議所）が連携をして実施される事業である。本年度は、相川大輔MachiBiz実行委員長（当所青年部ビジネスマッチング・渉外委員長）のもと、昨年度のMachiBizのテーマであった町田のブランディングを軸に、具体的な地域発展、経済効果の醸成を図るべく議論が重ねられた。その中で、町田には老若男女を問わず地域を一つにまとめられるコンテンツとしてFC町田ゼルビア・ASVペスカドーラ町田というキラコンテンツがあることから、プロスポーツが地域に与える経済効果をテーマとし、プロスポーツを

活かした地域活性化についての見識と経験を持つ池田純氏に登壇いただくことが決定した。



相川大輔MachiBiz実行委員長

会には83名が参加。FC町田ゼルビア、ASVペスカドーラ町田のプレゼンテーションも行われる中、三団体の垣根を超えた交流が図られ「シビックプライドの醸成」「地域ブランドの確立」「地域の発展」の確立、「地域経済の発展」という好循環を生み出し持続的発展を図る基盤が構築された。



懇親会の様子

第一部講演内容（抜粋）

スポーツはわかりやすい最大公約数的存在であり、街や世界での共通言語である。プロスポーツが生活の一部となり当たり前の存在となることで、街のプライド、街の尊厳、高く肥えた目線の醸成に繋がる。また、プロスポーツは「町のアイデンティティ」、「町のランドマーク」になるとともに、コラボ・観光・シャワー効果により地域経済活性化の源泉となる。プロスポーツのあるべき姿として「楽しいところ・ものに人（注目）は集まる／集める」という原理原則がある。巻き込む速度巻き込まれる速度が大事で、あなたの街のプロスポーツ（クラブ、企業）側から街のアイデンティティとなる意識が高ければ高いほど、それは幸運で素敵なことであると締めくくられた。

問合せ先

青年部事務局 TEL 724・6614

全国商工会議所女性

会連合会 新潟全国

大会へ参加

10月6日、第55回全国商工会議所女性会連合会新潟全国大会が、朱鷺メッセ新潟コンベンションセンター（新潟県新潟市）にて開催された。当所女性会からは5名が参加し、全国から309女性会、2,306名が一堂に会した。全国大会の前日には、同会場にて記念講演会と懇親会が開催され、参加者は全国各地から集った女性会会員との交流を深めた。

また、次回第56回の開催は、2024年11月7日〜8日、滋賀県大津市となることが紹介された。



参加者での集合写真

無料経営相談会の

実施報告

10月11日商工会議所会館にて、無料経営相談会（経営何でも相談会）を開催した。今回は3回目の開催となる。

当相談会は、金融・士業部会事業であり、複数の士業、専門家の先生が一堂に会し、ワンストップで問題解決を図るものである。例えば、1コマ目にインボイスの相談を聞いた後、2コマに補助金の相談を聞くことが可能となる。当日は、14事業者が参加し、複数の相談を受ける事業者もいた。

無料とはいえ、複数の経営相談を一挙に受けることができ、また、士業の先生の相談を聞けるきっかけを作ることができた。相談者と士業、士業と士業のきっかけづくりを今後も継続していきたい。



当日の会場の様子

支部活動報告

忠生支部

4年ぶりに独身者交流会を開催

9月13日、4年ぶりとなる第12回独身者交流会をペダラーダ（中町1-4-2）にて開催した。

本事業は、地域活性化、後継者育成等を目的に町田市内および、近隣地域の独身者の出合いの場を提供するために開催しており、今回は28名の参加者が集まった。



和やかな雰囲気の間内

最初に、1人対1人で2分間の自己紹介タイムを設け、男性参加者が女性参加者の座席を順番に回り、お互いに自己PRをして交流を図った。

その後は、軽食を取りながらフリートークタイムとし、会場内では和やかに話が弾んでいた。また、参加者全員でのじゃんけん大会は大いに盛り上がり、最後のマッチング発表では、1組のカップルが成立し、盛会の内に終了した。

町田支部

バーベキュー会員交流会を開催

交流会を開催

10月7日、町田シバヒロにて町田支部によるバーベキュー会員交流会が開催された。

町田支部では、バーベキューをしながらの会員交流会は初の企画となり、支部会員21名が参加した。

会場設営から始まる準備から調理、片付けまでを参加者の全員で協力して行う全員参加型のバーベキューであり、参加者は積極的に参画をしていた。

参加者からは「参加者全員で協力して会場設営を行う企画であったため、自然と交流を深めることができる環境であった」などの意見があり、盛会のうちに終了した。

今後も町田支部では会員交流事業の企画・検討を行っていききたい。



会場町田シバヒロでの様子

THE ROAD RACE TOKYO

TAMA 2023

東京2020大会の都内のコースを中心に1964大会コースも活用したアスリートによる本格的な自転車ロードレース。
トップアスリートの迫力ある疾走感のある走りをぜひ間近でご観戦ください。

【スタート】八王子市富士森公園 9:00

【フィニッシュ】
武蔵野の森公園前
スタジアム通り



詳しくはこちら

<https://the-roadrace-tokyo.jp>

THE ROAD RACE TOKYO 2023 検索

ロードレース開催当日は、競技コース及び周辺道路にて交通規制を実施します。詳細につきましては、市（地域）版チラシ、大会ホームページにてご確認くださいませよう、よろしくお願い致します。
また、競技コース周辺道路は混雑しますので、車・自転車でのお出かけはご遠慮ください。ご迷惑をおかけしますが、皆さまのご理解とご協力をお願いします。

12/3(日) 多摩地域で自転車ロードレース「THE ROAD RACE TOKYO 2023」が開催されます!



お問い合わせは THE ROAD RACE TOKYO 事務局
info@trrtokyo.jp 03-5050-0250

【受付期間】9/14(木)~12/5(水)
【時間】通常▶10時~17時(土日祝日除く) 大会前日12/2▶8時~21時 当日12/3▶5時~18時
主催: GRAND CYCLE TOKYO 実行委員会



町田市からのお知らせ

地方税の申告・納税は、いつでもどこでもかんたんなエルタックス(eLTAX)で!!

エルタックス(eLTAX)は地方税共同機構が運営する地方税の電子総合窓口です。申告・納税を自宅やオフィスからインターネットを通じて簡単に行うことができます。

また、複数の地方公共団体へ足を運ぶことなく、一括で申告・納税することができます。是非ご利用ください。

【ご利用いただける手続き】

- ①電子申告の対象となる主な市税
法人市民税、個人住民税(給与支払報告書や特別徴収関連手続き等)、固定資産税(償却資産)、事業所税
- ②電子申請・届出
法人市民税の法人設立届出や異動届出等、個人住民税特別徴収義務者の所在地・名称変更届出、事業所税の事業所等新設・廃止届出
- ③電子納税
法人市民税、個人住民税(特別徴収)、事業所税※固定資産税(償却資産)を除く
【エルタックス(eLTAX)のメリット】
- ①複数の地方公共団体へ給与支払報告書・源泉徴収票を一括して送信できます。

②自動入力等の作成支援機能を備えたeLTAX専用ソフトウェア(PCdesk)は無料です。

③全国の地方公共団体へ自宅、オフィスから納税手続きを電子的に行うことができます。手数料は無料です。

《個人住民税 特別徴収税額通知の電子データ(副本)送付廃止について》

令和6年度から、特別徴収税額通知(特別徴収義務者用)送付の際の電子データ(副本)送付が廃止となります。

廃止となる電子データ(副本)

- ・光ディスクにより給与支払報告書を提出する特別徴収義務者へ提供していたデータ

エルタックス(eLTAX)を経由して給与支払報告書を提出する特別徴収義務者へ提供していたデータ※給与支払報告書提出時に特別徴収税額通知の受取方法を「書面(正本)+電子データ(副本)」と選択していた事業所に対して送付していたもの

◆詳細はエルタックスホームページ(<https://www.eltax.ta.go.jp/>)をご覧ください。

◆エルタックス利用に際して、ご不明な点がございましたら、エルタックスホームページの「よくあるご質問」をご覧ください。



▼法人市民税に関する問合せ先…財務部市民税課諸税証明係 TEL 724・3279

▼個人住民税に関する問合せ先…財務部市民税課特別徴収係 TEL 724・2114

▼固定資産税(償却資産)に関する問合せ先…財務部資産税課家屋・償却資産係 TEL 724・2119

▼事業所税に関する問合せ先…財務部資産税課家屋・償却資産係 TEL 724・2118

◆電子納税に関する問合せ先…財務部納税課収納係 TEL 724・2121

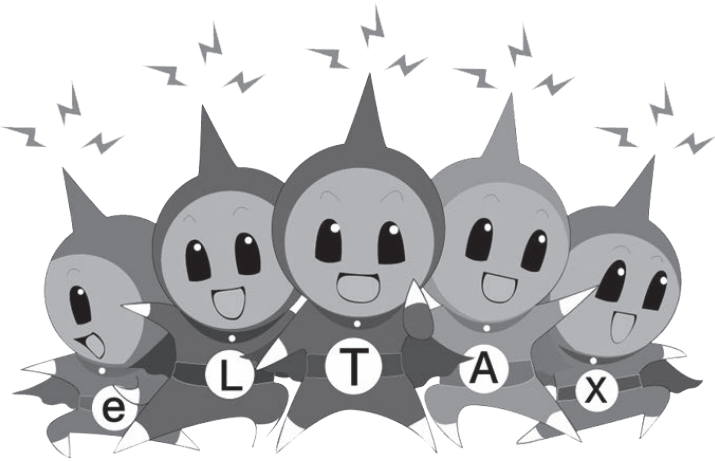

町田がまるごとわかる地図サイト「地図情報まちだ」のご案内

町田市では、市民や事業者の方々が都市計画情報や航空写真、町内会・自治会区域図、固定資産税路線価図等の地図情報を手軽に閲覧できるWebサイト「地図情報まちだ」を公開しています。パソコンやスマホがあれば、どなたでも無料で、会員登録も不要でご利用いただけます。ぜひご利用ください。

◆アクセス方法…市ホームページ下部「関連する情報」内のバナーをクリック。または左記の二次元コードを採取。

▼問合せ先…都市づくり部土地利用調整課 TEL 724・4254

地図情報
まちだ



町田市観光コンベンション協会だより

ホームページ <https://machida-guide.or.jp>
 所在地 町田市原町田4-10-20
 問合せ 事務局 TEL724・1951
 まちの案内所 町田ツリースタジオギャラリー
 TEL850・9311



お知らせ

町田薬師池公園四季彩の杜「秋遊び2023」開催中

10月28日(土)から開催中の「町田薬師池公園四季彩の杜 秋遊び2023」来て、見て、体験して、誰かに教えたくなるDays」では、薬師池のライトアップが行われます。二つのライトアップで幻想的な夜をお楽しみください。

●紅葉ライトアップ(11月15日～30日) 池のまわりのカエデ類や薬師堂



「秋遊び2023」11月30日まで開催中!

の大イチョウをライトアップ。風のない夜は霧の演出も。

●デジタル掛け軸(11月18日～26日)

一期一会、長谷川章氏のデジタル作品と秋の薬師池が融合します。

詳細は当協会ホームページ「町田市観光ガイド」(<https://machida-guide.or.jp>)を「確認ください」。

まちだシルクメロンカフェ開店

「町田薬師池公園四季彩の杜 秋遊び2023」のイベントの中で、あのシルクメロンを使ったパフェやドリンクのカフェが期間限定で開店します。

●開催日：11月18日(土)・19日(日)・25日



一日5個限定「まるごとメロンジェラート」

(土)・26日(日)

●場所：ぼたん園

詳細は当協会ホームページ「町田市観光ガイド」(<https://machida-guide.or.jp>)を「確認ください」。

報告

遠藤周作生誕100年記念展に合わせてガイドツアー開催



よく見かける彫刻も解説を聞くと興味がわきます

10月25日(水)遠藤周作生誕100年記念展に合わせて、町田の文学・彫刻・絵画をめぐるガイドツアーを開催しました。町田市民文学館の町田ゆかりの作家「遠藤周作生誕100年記念展」、町田市立国際版画美術館の「揚州周延展」とともに、町田のパブリックアート16作品を巡りました。遠藤周作展と揚州周延展はどちらも学芸員による解説付きで、町田の文学やアートを満喫できるツアーでした。

ホームページリニューアル

10月に観光協会のホームページをリニューアルしました。今回のリニューアルでは、皆様がより見やすく、より快適にご利用できるホームページを目指し、デザイン・構成を一新しました。アイコンを大きく設定して、新着情報も一目でわかりやすくなりました。

またInstagramとのリンクを新設、「#きてみてまちだ」のハッシュタグを付けた画像は観光協会のホームページにアップされます。今後もさらに利用しやすいホームページを目指してまいりますので、引き続きよろしくお願いたします。



トップバナーは町田を象徴するエリア・季節感のある画像を使用した

会員限定
掲載無料

MEMBERS VOICE

貴社自慢の商品・企画・サービスをPR

掲載のお申込みは
当会議所 総務広報課まで



不要車を0円以上で買取！ 動かない車など引取ります。

町田市で地域密着型の中古車販売、メンテナンス、車買取店として26年目を迎えました。カーライフプランナーとして、お客様の状況に応じて、様々な選択肢をご用意させていただいています。その他、廃車、事故車、不動車の出張買取を町田、相模原地域限定で開始いたしました。長い間放置してしまったお車、事故で動かなくなってしまったお車、免許証返納で不要になったお車、相続など何でもご相談ください。お引取り、廃車手続きは無料です、どんなお車でも0円以上買取保証しています。最短当日の、スピード買取、大手にも負けない対応とスピードで勝負しています！下取り査定、買取査定に納得がいかなければ、ぜひ1度ご連絡ください！



中古車買取、販売 ガレージトゥールース

住 所：町田市小野路町3115-1
電 話：042-736-9498
URL：https://www.gt-1998.com/
営業時間：10:00～17:00
定休日：火曜日
担当者：熊谷 和文



月7.5万円～IT業務を丸投げ 専任の担当者が完全サポート

あなたはメイン業務とIT業務を兼務していませんか？クランプでは、月額7.5万円～専任のオンラインアシスタントにIT業務を委託可能。あなたをIT業務から開放し、メイン業務に専念できる環境を提供します。
【人気のコンテンツ】

★SNS運用 ★HP制作・運用
★デジタルマーケティング・DX施策提案、実行
様々な業務に対応可能ですので、まずはご相談ください

Clump

月7.5万円で
IT業務をアウトソーシング

BPOサービス 株式会社Bizmarq

住 所：町田市南町田3-32-24 104
電 話：090-8170-8762
MAIL：takano@bizmarq.com
URL：https://clump.jp/
担当者：高野 每輝



忙しい人を美しい人へ 自分史上最高のうるツヤ肌！

厳選したハーブピーリングだけを扱う「ハーブピーリング LIME町田」がオープン！「高品質×低価格」で通いやすさ◎植物から抽出された有効成分を使用したハーブピーリングで肌の機能を高め、ニキビケア、毛穴の黒ずみ、むくみ、シミの改善などあなたのお悩みにアプローチします！

ぜひ一緒に自分史上最高のうるツヤ肌を目指して、LIME町田で本気のケアをはじめましょう！

LIME's
herbal peeling

RECOMMEND

- ☑ ニキビケア
- ☑ 毛穴黒ずみ除去
- ☑ 凹凸肌改善
- ☑ シミ改善
- ☑ 美白ケア
- ☑ お肌のむくみケア

エステ ハーブピーリングLIME町田 (SocialAct株式会社)

住 所：森野1-35-2 大竹ビル2-A
電 話：03-6555-3092 (全店共通)
URL：https://beauty.hotpepper.jp/kr/slnH000676189/
営業時間：10:30～20:00
定休日：不定休
担当者：大谷



子どもの脳性麻痺・発達障害なら GLITTER式プログラムを！

体や手足が不自由なお子さんのいらっしゃる方へ。てんかんの指導医や小児リハの専門医、大学病院の先生なども認めているGLITTER式プログラムをご存知ですか？

GLITTER式では、ボトックスなどを使わずに筋緊張を緩め、側弯や尖足などを予防・改善。体が動かしやすくなることで、子どもたちは色々な動きをし始め、動作を獲得します！お気軽にご相談下さい。



鍼灸整体 はりきゅうマッサージ院gift

住 所：町田市成瀬台2-23-3
電 話：080-7752-4381
URL：https://gift-child.com/
営業時間：10:00～18:30
定休日：日、祝日
担当者：橋本 律子



Kensuke Hatanaka

町田コンディショニングジム健介
代表

畑中健佑 (35歳)

人生の基盤 = 健康をつくるリアル筋力トレーニング



第78回

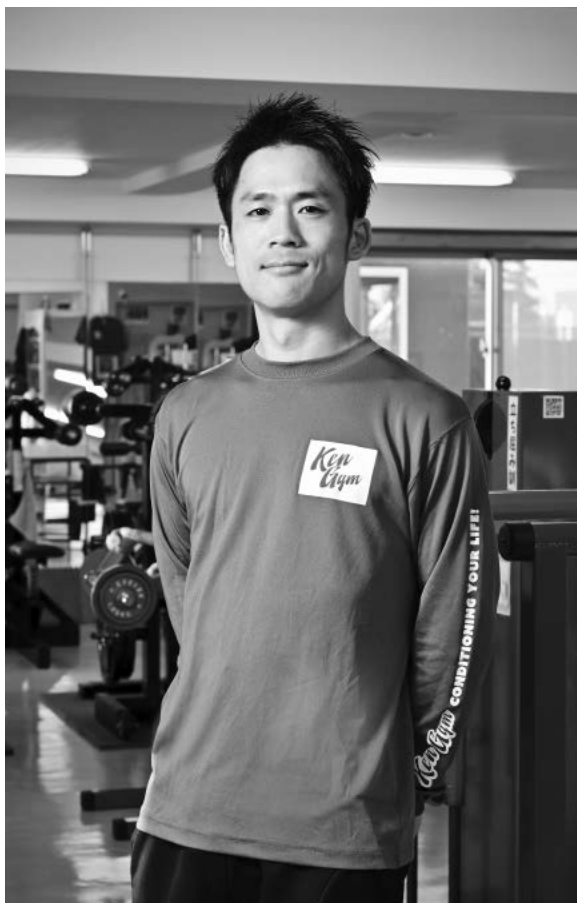

昭和63年生まれ。町田育ち。食を通じて人々の健康を支えるべく、小学校や福祉施設で栄養士として働く。その後、自身の腰痛改善の経験から「身体づくり」によって社会に貢献することを決意。平成30年にトレーニングジムを開いた。趣味は学生時代から取り組むバドミントンで、ジムではバドミントン関連グッズも扱っている。

町田コンディショニングジム健介を開いたのは、平成30年。(株)鍛錬というメーカーのトレーニングマシンと出会ったことがきっかけでした。以前は栄養士として福祉施設で働きながら趣味のバドミントンを楽しんでいたのですが、持病の腰痛が悪化し、日常生活にも支障をきたすようになってきました。あちこちの治療院に通うも改善せず、そんな中で同社の器具を備えたジムを知り、試してみると嘘のように痛みが楽になりました。その経験から、同じ悩みを抱える人を助けてあげたいという気持ちが芽生えたんです。

椅子の立ち座りがしんどい方は足ばかり鍛えがちですが、重要なのは動作に必要な一連の筋力を向上させることです。同マシンはそれが可能です。実際、身体の不調や痛みがすぐに解消されずし、歩行がおぼつかない方がスムーズに歩けるようになった例もあります。関節や腱に負担をかけず、劇的な効果を迅速に得られるこのコンディショニングは、まさにリアル筋力トレーニングと言えるでしょう。肩こりや腰痛、関節痛がある方はもちろん、パフォーマンスを高めたたいアスリートの方にもおすすすめです。ふたつ目の「マッスルライン」は、筋肉や骨格を自然に動かし鍛えることに特化しています。こちらは無理な負荷をかけずに筋力を増強できるため、ボディメイクや



町田バスセンターから車・バスで約20分、駐車場も完備。利用者が長く続けられるよう、リーズナブルに設定された料金も魅力。

町田コンディショニングジム健介
町田市根岸2-1-2 OTMビル3F
TEL 050-5435-7378
HP <https://www.cg-k.com>

ダイエットをしたい方に最適です。当店は町田で唯一、同社のトレーニング器具を導入しており、年会費4万9500円(月4125円)で両ライン28台のマシンをいつでも何度でもご利用いただけます。最近ではマンツーマン形式の予約制ジムもたくさんありますが、当店は好きな時に来ていただき、20分ほどの短時間で効果を得られる手軽さが好評で、小学生から80代まで300名超の会員様にご愛顧いただいています。ビルの3階にある施設は窓が多く開放的で、どなたでも安心して通っていただける空間なので、まずは体験にいらしていただきたいですね。身体のコディショニングによって健康という基盤をつくることで、皆様の人生を変えられる——そう信じてやってきました。ありがたいことに今年には「町田私の好きなお店大賞」を賞させていただきました。もっと多くの人を健康にするべく、今後は店舗を増やすことも目指します。法人会員制度もありますので、会社の福利厚生としてもぜひご利用ください。

撮影:田坂圭 取材:文:副田つづ唯(bluecabin editworks)

経営トピックス Management Topics



集客・リピート倍増！ シズル写真撮影のヒケツ

町田市経営診断協会 杉山 淳 (中小企業診断士)

新規顧客の集客や既存顧客のリピート率向上にどれだけ力を注いでいますか？ InstagramなどのSNSで日々写真をアップして集客に力を入れているものの、そこまで効果を感じられていない場合も多いのではないのでしょうか。そこで、集客やリピートにつながるシズル写真撮影のヒケツをお伝えします。

●ターゲットとする顧客を決めていますか？

魅力的な写真を撮影して、店舗や商品購入を促すことは、マーケティング活動です。このマーケティングにおいて、もっとも大切なのは「顧客（ターゲット）」です。自社がターゲットとした人が決まっていれば、または曖昧な場合は、まず自社のターゲットを決めましょう。なぜならば、ターゲットによって、響く写真が異なるからです。

●ターゲットの好む写真の絞り込み方

自社のターゲットが定まっている場合は、まずターゲットが好む写真をリサーチしましょう。

リサーチ方法は次の2つがおすすです。

① 自社のお客様に直接ヒアリング

これは、自社のお客様に直接聞いて、どのような写真だと来店したり、購入したくなるのか、確認する方法です。この方法は、どのような写真を撮影するのが良いか、迷っているときに、考えている複数の写真のパターンを一度に確認できるのでおすすめです。

② 競合店の写真をチェック

2つ目は、同じお客様をターゲットとしている競合店の写真をチェックする方法です。同じお客様をターゲットしている場合、その写真に魅力を感じ来店しているの、ヒントが隠れています。参考にして、自社の写真の魅力アップにつなげましょう。

●集客・リピートにつながる写真の種類は？

集客・リピートにつながる写真の種類には大きくわけて2つあります。

① ブランディング写真

ブランディング写真とは、お店や自社のイメージや雰囲気伝える写真のことです。掲載写真の種類やトーンを工夫して、雰囲気（方向性）をターゲットに伝えることがポイントです。

② 来店・購入促進写真

来店・購入促進写真とは、商品を食べたくなったり、商品を購入したくな

ったり、アクションを促す写真のことです。食べ物の場合、「シズル感」のある写真と言われます。

次に、来店や購入を促すシズル写真の撮影方法のヒケツをご紹介します。

●ヒケツⅠ 写真は光の使い方決まる

写真は、光の種類と向きで決まります。料理やケーキ、パンなどの食べ物を撮影する場合、料理本来の色合いを出せる自然光（太陽の光）がおすすめです。

自然光の向きには、太陽と同じ向きの順光、太陽と反対向きの逆光、太陽と真横の位置のサイド光、太陽と斜め45度反対向きの半逆光の4つがあります。

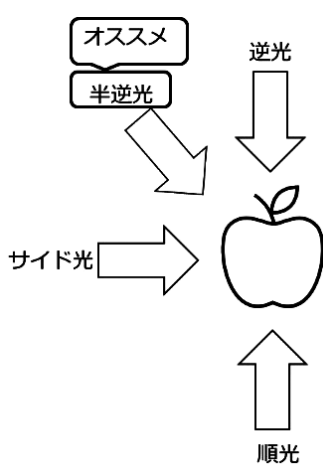

この中で一番のおすすめは半逆光です。この半逆光の光を使って撮影できるとおすすめの場所は、店内の窓際場所です。晴れの日であれば強い自然光が入り、曇りの日であれば柔らかい自然光が入るので、この自然光を活用して半逆光で撮影しましょう。

●ヒケツⅡ 3つを押さえてシズル写真撮影

光の使い方を決めたら、あとは3つの項目（メイン・角度・構図）を決め

て撮影します。

① メインを決める

メインとは、主役にする料理・商品のことです。まず、何を主役にして撮影するかを決めます。

② 撮影角度を決める

撮影角度とは、被写体をどの角度から撮影するかということです。角度の基本は、斜め上45度からなる斜俯瞰です。これは、人が物を見るとき一般的な角度となるためです。料理やケーキ、パンなどの食べ物や文房具やアクセサリーなどの小物などを撮影する場合は、斜め上45度からの撮影がおすすめです。

③ 構図を決める

構図とは商品が複数あるときに、どの位置に配置するかです。商品が3つのときは逆三角形、2つのときは対角線になるように配置します。

このようにすれば、スマートフォンでもシズル感のある写真が撮影できます。撮影時は、できるだけ、メインとなる被写体を大きく、他をボケさせて撮るのがポイントです。

撮影の回数が増えるほど、上手に撮れます。さっそく、撮影にトライ！

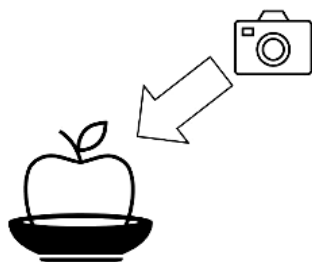

中小企業のセキュリティ対策

23年上半期の被害状況を公開

一般的な対策で攻撃は防げる

独立行政法人情報処理推進機構（IPA）では、経済産業省の告示に基づき、コンピュータウイルスなどによる被害の状況把握や対策検討を目的として、コンピュータウイルス・不正アクセスに関する届け出を受け付けている。2023年上半期（1～6月）に届け出のあった被害について全体を通して見ると、これまでと同様に、一般的によく知られたセキュリティ対策を実施していれば、被害を防ぐことができたと思われるものが多かった。

今回は、届け出の中から特徴的な被害事例を二つ紹介する。

【事例①】VPN装置の脆弱性を悪用したサイバー攻撃

届け出企業の従業員から、ファイルサーバーにアクセスできないとの報告があった。確認したところ、当該サーバー内のファイルが暗号化され、脅迫文が残されていることを発見した。調査の結果、ランサムウェア「LockBit（ロックビット）3.0」による被害であることを確認した。また、この被害により、サーバー内に保管していた数万件の個人情報などが流出した可能性があることが判明した。

さらに、サーバー内のデータが暗号化された状態でバックアップ処理が行われたため、遠隔地に設置しているバックアップサーバーにも影響が及んだ。侵入の原因は不明だが、VPN（仮想専用線）装置の脆弱（ぜいじやく）性を悪用されたものと推測している。

対応として、侵害の原因となったVPN



装置のファームウェア（ハードウェアを制御する内蔵ソフトウェア）のアップデートや設定の見直しを行った。また、感染したサーバーについては初期化したのち、暗号化の影響を受けなかったバックアップサーバーのデータから復旧させた。

再発防止策として、EDR（Endpoint Response）パソコンやサーバーにおける不審な挙動を検知し、迅速な対応を支援するセキュリティソリューションの導入などを行った。

未然防止へ事例の活用を

【事例②】ソフトウェア配布サイトから取得したツールのプロキシ機能に起因する不正アクセス被害

事例②攻撃の流れ

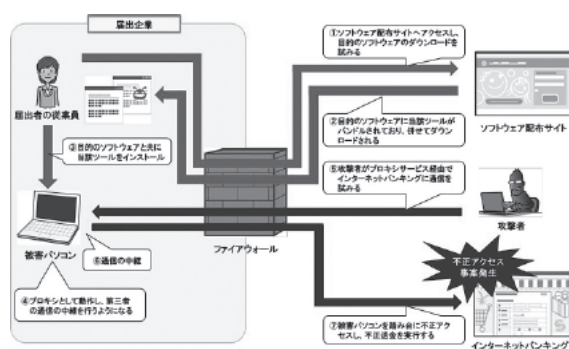

届け出企業が使用するグローバルIPアドレスが、外部のインターネットバンキングにおいて発生した不正アクセス事案のアクセス元になっていると、外部機関より連絡があった。

調査の結果、組織内の従業員が使用していたパソコンに、第三者の通信を中継する機能を持ったツールがインストールされており、攻撃者がその機能を経由して、インターネットバンキングに不正アクセスしていたことが確認された。

当該ツールが被害パソコン上に存在していた原因について、届け出者は、ソフトウェア配布サイトからダウンロードした本来の目的であるソフトウェアに当該ツールがバンドルされて（付属して）おり、従業員が誤ってインストールしてしまったと推測している。

被害対応として、外部機関へ報告・相談するとともに、発見した当該ツールの削除、同様の事象が発生している機器の有無の調査、当該ツールをバンドルして配布していた可能性があるウェブサイトへのアクセスの遮断、外部業者によるフォレンジック調査（専門技術による証拠収集・分析）などの技術的対応を行った。フォレンジック調査の結果、踏み台（被害パソコン）以外の不正操作や情報の改ざん、漏えいなどの被害は確認されなかった。

紹介した事例の詳細や、その他の被害事例については、IPAのホームページに報告書が掲載されているので確認してほしい。

同様被害の早期発見や未然防止といったセキュリティ上の取り組みの促進につながることを期待する。

「コンピュータウイルス・不正アクセスに関する届け出について」



執筆：独立行政法人情報処理推進機構 江島将和氏 / 「会議所ニュース」2023年9月21日号（日本商工会議所発行）より転載

漢字詰め For God

（ルール）

- リストから漢字を選び、空いたマスに埋めてクロスワードを完成させましょう。
- ひとつの文字は1回しか使えません。
- 最後に、A～Cのマスに入る漢字でできる三字熟語を答えてください。

解答は13ページ

年	記	変	寒	状
画	上	固	意	等
身	用			

答：

問題	C	地			分
	味		半		
		波		大	
	A	中			位
	賀		B	日	
		況	紙		号

取引先倒産時の資金調達と節税対策に「経営セーフティ共済」のご案内

経営セーフティ共済（倒産防止共済制度）とは、万が一取引先事業者が倒産し、売掛金債権等が回収困難になった場合に共済金の貸付が受けられる、独立行政法人中小企業基盤整備機構が運営している共済制度です。

もしもの時の資金調達手段として当面の資金繰りをバックアップし、中小企業を連鎖倒産から守り、なおかつ、節税対策としてもご利用いただけます。

●毎月の掛金

掛金月額額は五千円から20万円の範囲内（五千円単位）で自由に選べ、800万円まで積立が可能。

●税法上のメリット

掛金は、税法上損金（法人）または必要経費（個人事業）に算入できます。

●貸付金額

「回収困難となった売掛金債権等の額」と「掛金総額の10倍に相当する額（最高八千万円）」のいずれか少ない額。

●貸付条件

「無担保・無保証人・無利子」。

ただし、共済金の貸付を受けた場合、貸付額の10分の1に相当する額が掛金総額から差し引かれます。

加入条件等詳しくは、中小機構のホームページでご確認ください。

<https://www.smrj.go.jp/kyosai/kyosai/index.html>

▼問合せ先：当所企業支援部

TEL 724・6614

全国の会員と商取引のチャンス「ザ・ビジネスモール」

「ザ・ビジネスモール」は、大阪商工会議所が事務局となり、全国505を超える商工会議所・商工会で共同運営する商取引支援サイト。現在、約28万会員が登録する日本最大級の企業情報を掲載している。

商談支援サービス「ザ・商談モール」は、インターネット上で商談ができるサイト。買い手企業が提案・見積もりを募集する案件を提示し、それに売り手企業が応募する仕組み。

その他、自社をさらにPRできる「BMプレミアム」や店舗用のホームページができる「BMテンポ」などの有料サービスもあり、ニーズに合ったメニューが選べる。

また新型コロナウイルスの影響を受け厳しい経営環境にあっても、新しいビジネスチャンスに向けてがんばる中小企業を応援するため、「b mトレンド」を開設した。

b mトレンドに掲載されているキーワードをワンクリックすれば、そのキーワードを含む商品サービス情報が表示され、旬のビジネス情報を得ることができる。

会員はユーザー登録すれば無料で情報登録ができる。

詳細については左記へアクセス

<https://www.b-mall.ne.jp/>

11P クロスワードパズル 解答					
意	固	地	等	分	
味		上	半	身	
	寒	波		大	変
年	中		画		位
賀		当	用	日	記
状	況		紙		号

答：年用意

当所FAX番号の押し間違えにご注意を！

会議の出欠席連絡、セミナーや福利厚生事業の申込み等、当所FAX番号の押し間違えが多く発生しています。

FAX 042・729・2747

ご注意の上、送信してください。

アクサ生命保険株 新人推進員紹介

アクサ生命保険株(株)田営業所に新たな推進員が配属となりました。

会員事業所を訪問の際は、よろしくお願いいたします。



小米良 真理
趣味：K-POP、韓国ドラマ



より良い職場環境をつくり

働く人と企業の成長をサポートします

公式ホームページで

労働と社会保険の専門家

社労士を

探してみませんか？



社労士検索システム



12月2日は社労士の日

東京都社会保険労務士会

cheering 応援します!! new member 新しい会員

●新入会員の紹介 ご加入いただきありがとうございました。〔第163回常議員会で承認された方々です〕(順不同 敬称略)

事業所名	所在地(住所)	業種
ヤマト運輸(株)ネコサポステーション町田木曾	本町田	運送業
平林中小企業診断士事務所	鶴間	中小企業を対象とした経営コンサルティング・講師・執筆
翼(株)	成瀬	総合貿易業、倉庫業
根本直己	玉川学園	中小企業診断士
よつば情報システム	森野	業務システム構築、ITコンサルタント、行政書士
(株)JP・トータル産業	山崎町	リフォームに関する解体作業
L'oeillet	中町	ネイル マツエクサロン
低温技研	成瀬台	冷凍食品のコンサルタント・機器販売
(株)TSUMUGU	中町	動画制作サービス(理念浸透特化)
(株)P.C Bullet	森野	靴・衣類等の小売業
アンドヴィオラ(株)	玉川学園	オンライン秘書サービス
町田歯科・矯正歯科	原町田	歯科医療
サイユウキッチン	成瀬	飲食店(中華とお酒)
(株)CarReuse	本町田	ホイール修理
環境テック	三輪町	計測機器販売

**新入会員を
ご紹介ください!**

**会員増強
実施中!**

当所では本年度の重点事業として
会員増強運動を展開しております。

当所非会員の事業所をご紹介いただき、その事業所が会員加入となった場合、紹介者(会員の皆様)に1件あたり5,000円分のQUOカードをプレゼントします。

▶問合せ先:当所総務広報課 TEL722・5957



紹介フォーム

令和5年度 会員事業所訪問を実施中!

当所では全ての会員事業所を2年にわたって訪問する、「会員事業所訪問」を昨年度から行っています。今年度は、鶴川・南・塚地区の事業所(約1,600事業所)を訪問します。

経営支援策の案内や事業所の経営状況、当所に求めること等ご意見を伺い、今後の会員サービス事業へ活かすことで、会員としての満足度向上を図ることを目的に職員が訪問いたします。

期間: 令和5年9月15日~12月15日

突然の訪問となる場合がありますので、皆様のご協力のほどよろしくお願いいたします。

 **福川印刷株式会社**
FUKU-JIRUSHI



<https://fuku-jirushi.co.jp>

**町田商工会議所ニュース 広告を募集
しています**

「町田商工会議所ニュース」は毎月4,500部発行しており、当所の会員事業所をはじめ、近隣の商工会議所や市内官公署及び公共施設、金融機関などへお届けしています。貴社のPRメディアとしてぜひご活用ください。

▶問合せ・申込み先: 当所 総務広報課 TEL 722・5957

●広告料金(消費税別途)

掲載区分	通常料金	会員特別料金
裏表紙カラー刷	1ページ 90,000円	60,000円
本文単色刷	1/4ページ 15,000円	10,000円
	1/8ページ 7,500円	5,000円

※特殊な広告作成については、別途原稿作成料をご請求する場合があります。

税理士による

経営相談会のご案内

※事前予約制

年末調整事務等を含む税務全般について、税理士に相談できる無料税務相談会を左記のとおり開催します。年末調整についての相談を希望する場合は、給与所得者に対する令和5年分給与明細書（給与支給額・社会保険料等の控除額がわかる資料）・令和5年分源泉徴収簿・各種控除証明書等の必要書類・印鑑をお持ちの上、事前予約のうえご来所下さい。

※源泉徴収票（給与支払報告書）等書類は会場にも用意がございます。

- ▽日時：令和6年1月10日(水)
10時00分から16時00分まで
- 12時00分から13時00分は昼休み
- 相談は事前予約制。相談時間30分
- ▽会場：町田商工会議所2階会議室
- ▽対象：町田市内の小規模事業者
- ▽問い合わせ・予約
企業支援部(TEL724・6614)

年末調整に係る令和5年分改正(概略)

・扶養控除の対象となる非居住者である扶養親族の範囲の見直しが行われました。

※詳細は国税庁HPをご覧ください。
<https://www.nta.go.jp/publication/pamph/gensen/nencho2023/01.htm>

令和5年度

会費納入のお願い

12月は会費の納入月となっております。令和5年度会費につきまして、コンビニ払いでご納入の方は、請求書を12月上旬に送付いたします。内容をご確認の上、納入期限の12月31日(日)までに請求書裏面記載の取扱いコンビニでのご納入くださいますようお願い申し上げます。

なお、コンビニでご納入いただく際には手数料がかかります。左表の金額をお確かめの上、ご納入ください。

取扱手数料		
1万円未満	1件	110円
5万円未満	1件	220円
5万円以上	1件	440円～550円

◆納入先：取扱いのコンビニ

◆納入期限：12月31日(日)

※納入期限を過ぎますと、コンビニではご納入いただけなくなりますので、ご注意ください。

また、銀行振込の方は、最寄りの金融機関でご納入下さいますようお願い申し上げます。

口座振替の方は、「12月27日(水)」が引落日となりますので、案内ハガキに記載されている預金口座の残高確認をお願いいたします。

▼問合せ先：当所 総務広報課

TEL 722・5957

2024年

経営歳時記カレンダー 配送のご案内

11月中旬より、当所会員事業所宛に来年の経営歳時記ポスター（カレンダー）を配送いたします。

経営歳時記ポスターは、使いやすい形式である他、事業運営に係る税金関係の納期限や労働保険や社会保険に係る手続きの期限などが記載されています。他にも、当所における無料法律相談日や金融相談日も記載されていますので、ぜひ事業所内でご利用ください。

また、事業所のお正月休みとお盆休みを案内する店頭掲示用ポスターも同封しています。



富士山を望む表紙デザイン

年末・年始

町田商工会議所会館 休館のお知らせ

当所では、12月28日(木)17時で年内業務を終了し、
新年は、1月4日(木)9時から業務を開始します。

探しています！

古い車・車検切れ・動かない車
不要なお車0円以上で買取
レッカー代・廃車費用 **無料**

ガレージトゥルース
☎0120-987-165
株式会社ベリー 担当 クマガイ

～新春に始まる交流と繋がる絆～

令和6年 新年賀詞交歓会開催

新型コロナウイルスの影響などで中止・縮小と続き、令和6年の賀詞交歓会は4年ぶりの通常開催となります。当所では、会員をはじめ、行政並びに市内各団体から毎年400名を超える参加者のもと「新年賀詞交歓会」を開催いたします。

ふるっのの皆様のご参加をお待ちしております。

参加申込：11月30日(木)まで。右記コード参照

開催日：令和6年1月5日(金)



●相談料無料・秘密厳守 ●事業者のあらゆる相談を承ります

12月経営専門相談のご案内

相談項目	相談員	日時	相談内容例
経営全般・ 各種融資・創業	経営指導員	毎日 9:00~17:00 (土曜・日曜・祝日を除く)	○経営全般・各種融資制度・創業など
第二創業(経営革新)			○経営革新
事業承継	多摩ビジネス サポートセンター		○経営者の皆様の「円滑な事業と雇用のパトタッチ」 をお手伝い
金融	日本政策金融公庫	12月11日(月) 13:00~16:00 (予約制)	○設備資金や運転資金の借入れ ○借り替えや条件変更などについての相談
	東京信用保証協会 (創業アシストプラザ)	12月20日(水) 13:00~16:00 (予約制)	○創業融資などについての相談
法律	弁護士	12月14日(木) 9:00~11:30 ※事前予約制とし、相談時間は お1人様30分程度とさせていただきます。その他応相談。	○業務委託をめぐるトラブル問題 ○取引上のトラブル・債権回収に伴うトラブルなど ○フランチャイズ契約をめぐるトラブル ○不動産取引をめぐるトラブル
税務・会計	税理士	※お申込をいただいた後、日程を 調整した上で実施いたします。	○経理、事業承継、法人税・所得税・相続税など
労務・年金	社会保険労務士		○就業規則、退職手続き、労働保険(労働災害・雇 用保険)、年金など
登記	司法書士		○不動産や会社・法人の登記など
許認可	行政書士		○建設業の許可など各種申請書類の作成など
特許・商標・意匠	弁理士		○発明・特許・商標などの産業財産権に関する取得運用
労働	東京都労働相談情報 センター多摩事務所		12月12日(火)・12月26日(火) 13:30~14:30、15:00~16:00

●会場は、当所1階相談室となります。●相談ご希望の方は、企業支援部 Tel 724・6614までお気軽にご連絡下さい。
労働の相談希望の方は、労働相談情報センター Tel 595・8293

商工会議所

LOBO調査

2023年10月

業況DIは、物価高とコスト増の継続で悪化。先行きは、さらなるコスト増や人手不足等で厳しさを続く

全産業合計の業況DIは、▲10.5(前月比▲1.5ポイント)。小売業は、物価高で買い控えが続く中、人手不足に伴う人件費の増加等で悪化した。サービス業は、物価高による生活関連サービスの需要停滞で横ばい圏内で留まり、卸売業は、小売・サービス業からの引き合い減少でほぼ横ばいとなった。製造業は、自動車関連が好調な一方、エネルギー価格の高騰によるコスト増が全体を押し下げ、建設業は、公共工事の受注増で改善を示すも力強さを欠いている。エネルギー価格の高騰や最低賃金の上昇等でコスト増が継続する中、これに見合った十分な価格転嫁が行えていない。また、深刻な人手不足に加え、インボイス制度等の諸課題への対応も重なり、中小企業の業況は悪化に転じた。

商工会議所LOBO調査(早期景気観測)は、各地商工会議所のネットワークを活用し、地域や中小企業が「肌で感じる足元の景況感」や「直面する経営課題」(採用、設備投資、賃金動向等)を全国ベースで毎月調査し、その結果を集計・公表しています。最新の調査結果は、ホームページでご確認ください。
<https://cci-lobo.jccci.or.jp/>

街の掃除屋さん

お掃除の事ならお任せください

- △アパート・マンション定期清掃
- △駐車場巡回清掃 △空き室清掃
- △ハウスクリーニング
- △簡単な剪定、草刈…etc



(株)クリーンサポートサービス
町田市成瀬7-5-13
TEL 042-850-6495 FAX 042-850-6496

受注件数ナンバー1・業界最安値

消防設備点検は当社におまかせ!

【業務内容】

消防設備保守点検・防火対象物点検
防災管理点検 他

消防設備に関してお困り事がございましたら、是非ご連絡下さい。



消防設備メンテ企画
町田市本町田 3017-19
TEL 080-4364-6996

お店の案内 + 求人募集

電柱広告のご案内

多くのお客様にご利用いただいております。

正社員募集

青空建設株式会社

この先 ↑
042-000-0000

【人気掲出場所】

- 高校や大学の校門周辺
- ハローワークや駅前
- 商業施設や公園前

【製作費および広告料】

広告製作費 17,600円 (1個につき) (税込)

・掛広告・巻広告の広告製作費は同一です。
・広告製作費にはお申し込みから取付けまでの一切の費用が含まれております。

月額広告料 3,080円 (町田市内) (1個につき) (税込)

・広告料は掲出場所の地域ごとに異なります。



正社員募集

青空建設株式会社

町田市 〇〇-〇-〇
042-000-0000

中央 2-3

「求人・募集」デザイン例

新入社員募集

竹芝設備株式会社

地域やお客さまと共に歩んで参ります

この先 ↑
042-000-0000

中央 2-3

海岸建設株式会社

新卒・中途採用 土木作業員 運転手募集

この先 ↑
お電話にてご連絡のうえ お願ひください
042-000-0000

中央 2-3

あおぞら幼稚園

町田市 〇〇12-3 中央公園近く

保育士 募集中

中央 2-3

青空学習塾

個別指導・中学受験対策

町田市 〇〇12-34

スタッフ募集

算数講師 事務職

お電話ください
042-000-0000

中央 2-3

電柱広告 Topic

地域のスポーツチームを広告しながら応援！
FC町田ゼルビア 応援電柱広告

青空スポーツ

各種ユニフォーム・競技シューズ

この先 ↑
042-000-0000

がんばれ! FC町田ゼルビア
FC町田ゼルビア
https://www.zelvia.co.jp

大蔵町 550

青空スポーツ

この先 ↑
042-000-0000

がんばれ! FC町田ゼルビア
FC町田ゼルビア
https://www.zelvia.co.jp

特別製作費
11,000円

J1昇格!!

祝

J2優勝!!

特別製作費からさらに大幅割引

先着50個 限定

価格はお問い合わせください!!

※条例等により色彩・表現等が制限される場合があります。

お申し込み・お問い合わせは

担当：品田

東電タウンプランニング株式会社

TEL. 070-4552-3761 (受付時間：平日 9:00~17:00)

E-mail : shinada.yuusuke@ttplan.co.jp